

schiphorst 

Logistieke oplossingen in kunststof

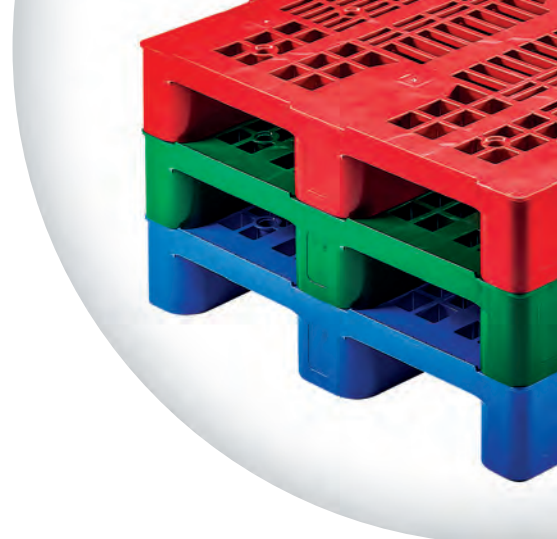

Catalogus

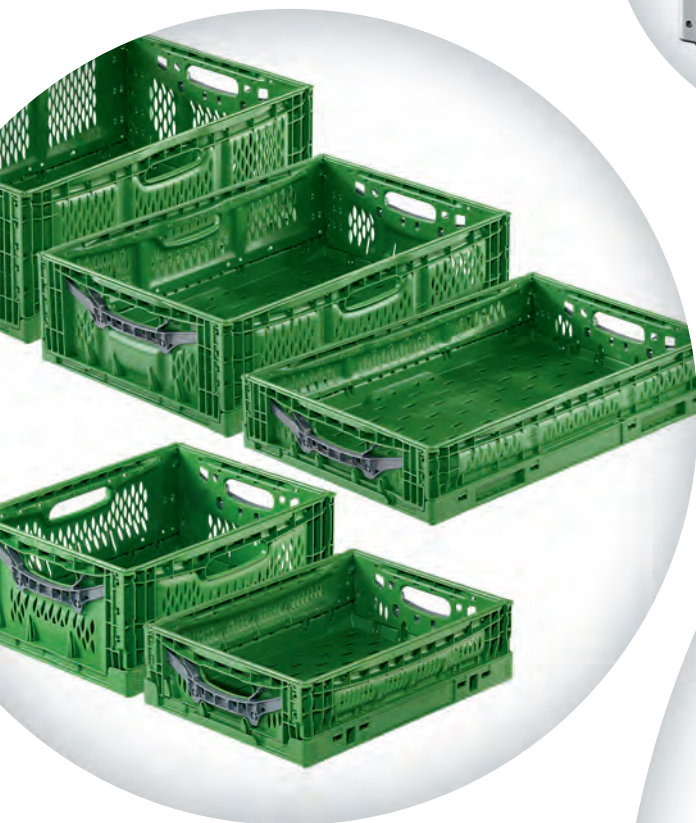

Voorbehoud

Deze brochure is met de grootste zorgvuldigheid samengesteld. Desondanks kan er sprake zijn van onjuiste of onvolledige vermeldingen. Aan specificaties en omschrijvingen kunnen geen rechten worden ontleend.

Copyright

Alle rechten voorbehouden. Niets uit deze uitgave mag worden vervoelvoudigd, opgeslagen in een geautomatiseerd gegevensbestand, of openbaar gemaakt, in enige vorm of op enige wijze, hetzij elektronisch, mechanisch, door printouts, kopieën, of op welke andere manier dan ook, zonder voorafgaande schriftelijke toestemming van Schiphorst Transport- en Opslagtechniek B.V.



Logistieke oplossingen in kunststof

Logistiek draait om efficiëntie. Met goed geoliede werkprocessen en betrouwbaar materiaal. Schiphorst Transport- en Opslagtechniek B.V. ondersteunt u daarbij met de ontwikkeling, productie en distributie van kunststof ladingdragers.

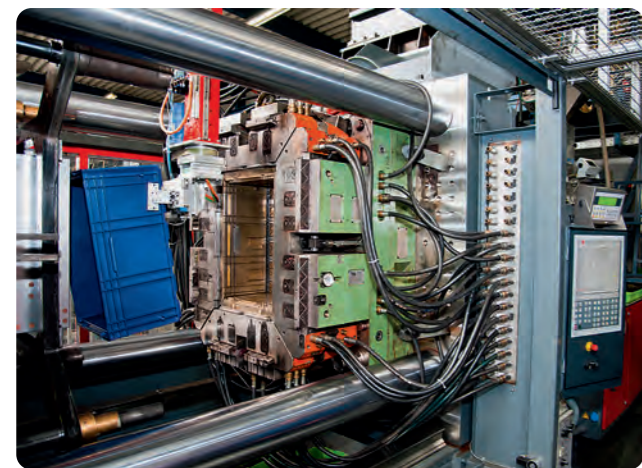

Kwaliteit als sleutel

Kiezen voor kunststof is kiezen voor duurzaamheid. Kunststof is hygiënisch in gebruik, gemakkelijk te onderhouden, gaat tot tientallen jaren mee en is volledig recyclebaar. Bovendien is het aan te passen aan de specifieke wensen en behoeften van iedere branche of organisatie. Dat weten wij als geen ander. Schiphorst beschikt over meer dan 60 jaar kennis en ervaring in het ontwikkelen en leveren van herbruikbare kunststof bakken, pallets en palletboxen en aanverwante artikelen. We zijn als totaalleverancier actief in zowel de food als de non-foodsector, waardoor we ieder bedrijf een logistieke oplossing in kunststof bieden.

Unieke kunststof ladingdragers

Kunststof ladingdragers worden geproduceerd door middel van het spuitgietproces. Dat biedt de mogelijkheid om complexe vormen te produceren. In de loop der jaren heeft Schiphorst voor diverse toepassingen uiteenlopende kunststof ladingdragers ontwikkeld. Dat heeft geleid tot een uitgebreid en doordacht assortiment dat u kunt raadplegen in deze catalogus. Ondanks ons brede en diepe aanbod kan het zijn dat uw logistieke oplossing hier niet bij zit. Wanneer zich dat voordoet kunnen wij u van dienst zijn met maatwerk. Eén van onze kerncompetenties is het ontwikkelen van individuele projectoplossingen, waarbij we in nauwe samenwerking met de klant een nieuw product ontwikkelen. Om uw werkproces nog efficiënter te maken kunnen wij uw kunststof ladingdragers een eigen identificatie meegeven door middel van reliëf-, hotstamp- of zeefbedrukkingen. We kunnen ze tevens voorzien van een meege-spoten label, al dan niet voorzien van RFID.



Schiphorst onderdeel van de bekuplast group

Schiphorst is onderdeel van de bekuplast group. Dit familiebedrijf uit Ringe (D) is uitgegroeid tot Europese marktleider op het gebied van herbruikbare kunststof verpakkingen, met vier locaties in Duitsland, Polen en Nederland. De bekuplast groep werkt met meer dan 500 gepassioneerde medewerkers aan het continu verbeteren van logistiek, door de productie en distributie van duurzame kwaliteitsproducten. bekuplast is gecertificeerd volgens ISO:9001, ISO:14001 en ISO:50001.





Een duurzame visie

Bij Schiphorst werken we aan duurzame logistiek. Aan een sector die zich ontwikkelt met oog voor mens en milieu. Dat doen we door het faciliteren van efficiënte distributie en het beperken van grondstofgebruik. We produceren en distribueren herbruikbare kunststof ladingdragers met een lange levensduur. Daarnaast recycelen we ladingdragers die afgeschreven of onbruikbaar zijn. Deze worden gescheiden, gesorteerd, vermalen en omgesmolten tot granulaat-

korrels, die we gebruiken voor de productie van nieuwe ladingdragers. Dat doen we niet alleen voor onze eigen organisatie. We geven klanten de mogelijkheid om afgeschreven kunststof ladingdragers te laten recycelen en het verkregen gerecyclede granulaat te gebruiken voor de productie van nieuwe ladingdragers. Op die manier werken we samen met onze klanten aan circulaire productie en een duurzame markt.

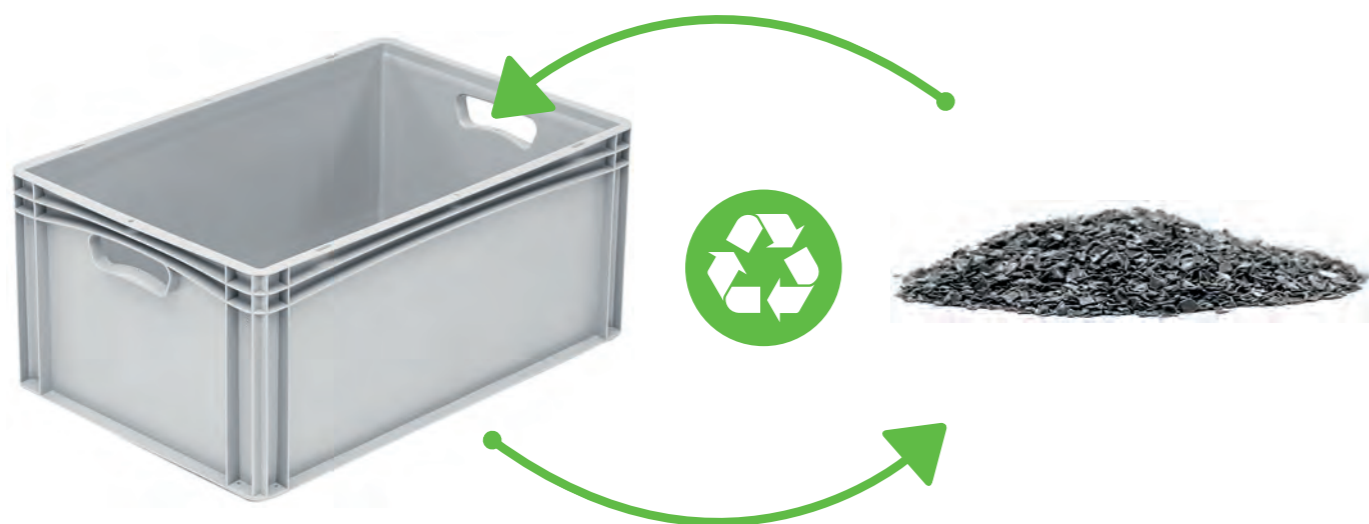

Informatie over afmetingen

In deze catalogus wordt bij elk product standaard de buitenafmeting weergegeven en de binnenafmeting indien van toepassing. Bij sommige producten wijkt vanwege de vormgeving de binnenafmeting aan de bovenkant af van de binnenafmeting aan de onderkant. We voorzien u graag van een technische tekening of van een voorbeeldexemplaar om in de praktijk te testen.



Advies op maat

Heeft uw organisatie specifieke verpakkingwensen of heeft u vragen over een product uit ons brede standaard assortiment? We beschikken over een team van toegewijde branche- en productspecialisten met jarenlange ervaring in het vak. Daardoor kunt u altijd rekenen op waardevolle informatie over onze producten en een passend advies op maat aangaande toepassing van onze producten in specifiek uw branche. Neem vrijblijvend contact met ons op voor direct advies of maak gebruik van onze 24-uurs-advieservice, waarbij onze product-specialist binnen één werkdag uw locatie bezoekt.

Telefoonnummer: + 31 (0) 570 622 944*

E-mailadres: sales@schiphorstbv.nl

*Op werkdagen bereikbaar van 8.30 tot 17.00 uur



1 TRANSPORT- EN OPSLAGBAKKEN STAPELBAAR	
Euronorm stapelbakken transparant Lightline	11
Euronorm stapelbakken universeel Basicline	12
Euronorm stapelbakken uitpakopening Basicline	17
Euronorm dekselbakken Basicline	20
Euronorm koffers Basicline	22
Euronorm stapelbakken extra sterk Silverline	23
Euronorm stapelbakken AKL Contedline	26
Euronorm stapelbakken VDA-KLT	28
Euronorm stapelbakken ESD	30
Euronorm stapelbakken geperforeerde wanden/dichte bodem	31
Euronorm stapelbakken fijnmazige perforatie	32
Euronorm stapelbakken grove perforatie	33
Euronorm stapelbakken AGF	34
Euronorm stapelbakken vlees en pluimvee	36
Euronorm stapelbakken vriesbestendig	38
Euronorm stapelbakken hittebestendig	39
Overige afmetingen stapelbakken	40
1 TRANSPORT- EN OPSLAGBAKKEN ACCESSOIRES VOOR STAPELBAKKEN	
Deksels voor stapelbakken	43
Inzetbakken voor stapelbakken	47
Vakverdelers	48
Etikethouders	49
Sleeplatten, poten en wielen	50
1 TRANSPORT- EN OPSLAGBAKKEN INKLAPBAAR	
Euronorm klapkratten geperforeerd Clever Fresh Box	53
Euronorm klapkratten dicht Clever Retail Box	55
Euronorm klapkratten dicht Clever Move Box	56
Euronorm vouwkratten	57
Euronorm deksels voor vouwkratten	58
Boodschappenkrat	58

1 TRANSPORT- EN OPSLAGBAKKEN NEST-/STAPELBAAR	
Euronorm nest-/stapelbakken standaard	61
Euronorm nest-/stapelbakken tweekleurig	63
Euronorm nest-/stapelbakken voor vis	64
Euronorm nest-/stapelbakken overig	64
Euronorm distributiebakken	65
Euronorm deksels voor nest-/stapelbakken	66

1 TRANSPORT- EN OPSLAGBAKKEN MAGAZIJNBAKKEN	
Magazijnbakken	68
Stellingbakken	69



2 HYGIËNE BAKKEN EN VATEN	
Hygiëne bakken	71
Deksels voor hygiëne bakken	72
Hygiëne vaten	73
Deksels voor hygiëne vaten	74



3 PALLETS	
Exportpallets	77
Displaypallets	79
Containerpallets	80
Medium pallets	81
Heavy pallets	84
Hygiëne pallets	87
Hygiëne pallets H1, H2 en H3	88
Palletdeksels	89
Verrijdbaar palletsysteem	90



4 PALLETBOKKEN	
Groot volume palletboxen	93
Extra groot volume palletboxen	97
Hygiëne palletboxen	99
Inklapbare palletboxen	100
Deksels voor palletboxen	101



5 MILIEU	
Afvalcontainers	103
Opvangpallets	105



6 INVRIESROOSTERS	
Heavy duty invriesroosters	109
Heavy duty+ invriesroosters	109



7 ONDERSTELLEN	
Dolly's	111
Dolly verzamelaar	114
Rolcontainers	115



8 MAGAZIJNINRICHTING	
Kunststof stellingen en bakkenwagens	117
Rolling storage system	119
Storage wall	121



9 AANVULLENDE PRODUCTINFORMATIE	
Identificatie	124
Projectoplossingen	126
Kleuren	129



Transport- en opslagbakken

Stapelbaar

- 11 Euronorm stapelbakken transparant | Lightline
- 12 Euronorm stapelbakken universeel | Basicline
- 17 Euronorm stapelbakken uitpakopening | Basicline
- 20 Euronorm dekselbakken | Basicline
- 22 Euronorm koffers | Basicline
- 23 Euronorm stapelbakken extra sterk | Silverline
- 26 Euronorm stapelbakken AKL | Conteline
- 28 Euronorm stapelbakken VDA-KLT
- 30 Euronorm stapelbakken ESD
- 31 Euronorm stapelbakken geperforeerde wanden/dichte bodem
- 32 Euronorm stapelbakken fijnmazige perforatie
- 33 Euronorm stapelbakken grove perforatie
- 34 Euronorm stapelbakken AGF
- 36 Euronorm stapelbakken vlees en pluimvee
- 38 Euronorm stapelbakken vriesbestendig
- 39 Euronorm stapelbakken hittebestendig
- 40 Overige afmetingen stapelbakken



De lichte euronorm bakken van de Lightline serie hebben een transparant design en zijn stabiel dankzij hun dubbelwandige hoekconstructie. Dankzij hun ergonomische handgrepen zijn de bakken ideaal voor de handmatige handling van lichtgewicht goederen.

- Verkrijgbaar in de euronorm basisafmetingen 400 x 300 mm en 600 x 400 mm
- Doorzichtig dankzij transparant design
- Met ergonomische handgrepen
- Reinigingsvriendelijk dankzij afwateringsgaten
- Vervaardigd van levensmiddelengeschikt polypropreen
- 100% recyclebaar

EURONORM STAPELBAKKEN | DICHT | 400 x 300 mm

ARTIKELCODE	BUITENAFMETING	BINNENAFMETING	INHOUD	GEWICHT	HANDGREPEN	KLEUR
B-2245/000314	L 400 x B 300 x H 220 mm	L 369 x B 270 x H 218 mm	24 l	790 g	Open	Ⓣ

EURONORM STAPELBAKKEN | DICHT | 600 x 400 mm

ARTIKELCODE	BUITENAFMETING	BINNENAFMETING	INHOUD	GEWICHT	HANDGREPEN	KLEUR
B-1264/000314	L 600 x B 400 x H 120 mm	L 568 x B 368 x H 117 mm	24 l	1.010 g	Dicht	Ⓣ
B-2265/000314	L 600 x B 400 x H 220 mm	L 568 x B 368 x H 217 mm	46 l	1.380 g	Open	Ⓣ
B-3265/000314	L 600 x B 400 x H 320 mm	L 568 x B 368 x H 317 mm	66 l	1.800 g	Open	Ⓣ



DEKSELS

Zie pagina 43



Basicline is een kwalitatief hoogwaardige euronorm stapelbakkenserie voor zowel food als non-food toepassingen. De lichte en zeer stabiele stapelbakkenserie is gemaakt van slagvast polypropreen en is dankzij de vele varianten geschikt voor nagenoeg elke toepassing.

Zo zijn de bakken verkrijgbaar met verschillende bodemtypen, in zowel dichte als geperforeerde uitvoering en met dichte en open handgrepen. Voor elk type zijn diverse accessoires verkrijgbaar waaronder deksels, inzetbakken en verrijdbare onderstellen.

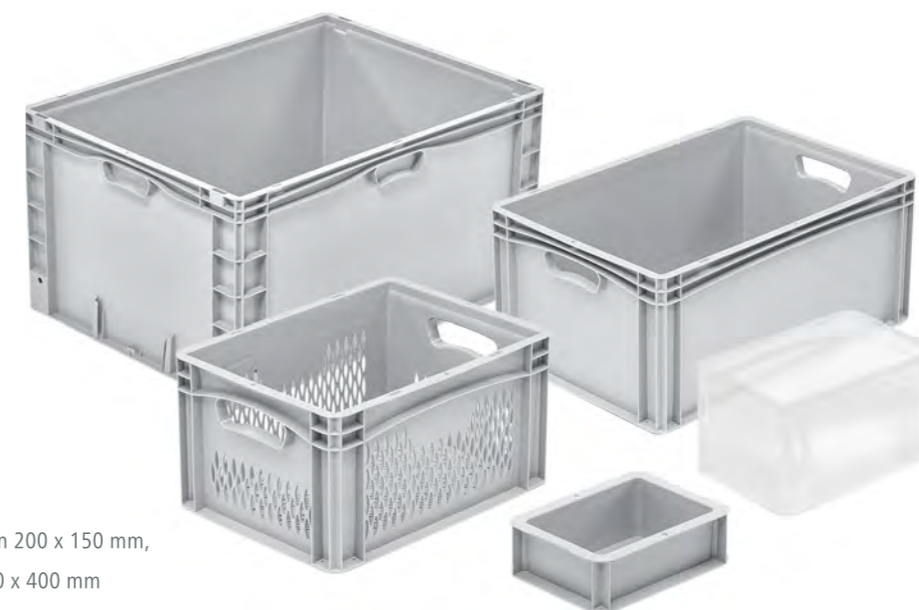

- Verkrijgbaar in de basisafmetingen 200 x 150 mm, 300 x 200 mm, 400 x 300 mm, 600 x 400 mm en 800 x 600 mm
- Beschikbaar in zes verschillende hoogtes
- Geschikt voor zowel handmatige handling als geautomatiseerde handling
- Voorzien van ergonomische schelphandgrepen
- Stabiel dankzij doordachte hoek- en wandconstructie
- Eenvoudig te reinigen en hygiënisch in gebruik dankzij gladde oppervlakken
- Gemaakt van levensmiddelengeschikt polypropreen
- 100% recyclebaar

Bodems

Geperforeerde Basicline bakken hebben een ribbodem voor extra stevigheid en vormvastheid. Dichte Basicline bakken zijn standaard voorzien van een hygiënische, gladde bodem. Optioneel zijn de dichte bakken leverbaar met afwateringsgaten of met een versterkte ribbodem:

GLADDE BODEM | DICHT
Belastbaarheid **20 kg**

GLADDE BODEM | DICHT MET AFWATERINGSGATEN
Belastbaarheid **20 kg**

RIBBODEM | GEPERFOREERD
Belastbaarheid **30 kg**

RIBBODEM | DICHT
Belastbaarheid **30 kg**

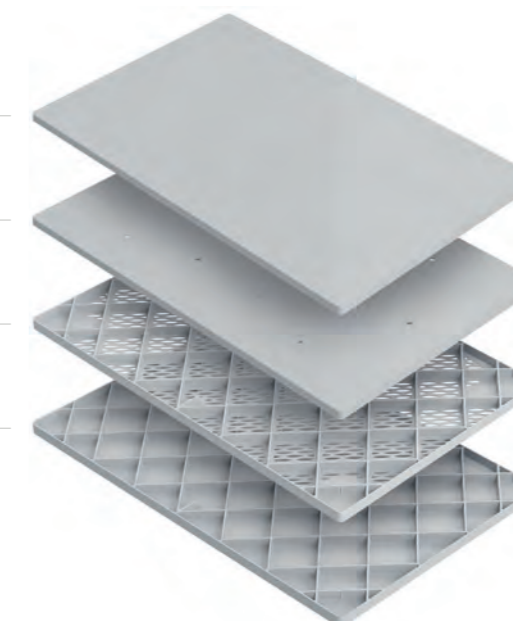

EURONORM STAPELBAKKEN | GEPERFOREERD | 400 x 300 mm

ARTIKELCODE	BUITENAFMETING	BINNENAFMETING	INHOUD	GEWICHT	HANDGREPEN	KLEUR
B-0741.330014	L 400 x B 300 x H 70 mm	L 367 x B 268 x H 58 mm	5 l	470 g	Dicht	●
B-1241.330014	L 400 x B 300 x H 120 mm	L 367 x B 268 x H 108 mm	10 l	680 g	Dicht	●
B-1742.330014	L 400 x B 300 x H 170 mm	L 367 x B 268 x H 158 mm	15 l	820 g	Open	●
B-2242.330014	L 400 x B 300 x H 220 mm	L 367 x B 268 x H 208 mm	20 l	920 g	Open	●
B-2742.330014	L 400 x B 300 x H 270 mm	L 367 x B 268 x H 258 mm	25 l	1.140 g	Open	●
B-3242.330014	L 400 x B 300 x H 320 mm	L 367 x B 268 x H 308 mm	29 l	1.280 g	Open	●

EURONORM STAPELBAKKEN | GEPERFOREERD | 600 x 400 mm

ARTIKELCODE	BUITENAFMETING	BINNENAFMETING	INHOUD	GEWICHT	HANDGREPEN	KLEUR
B-0761.330014	L 600 x B 400 x H 70 mm	L 567 x B 367 x H 55 mm	11 l	900 g	Dicht	●
B-1261.330014	L 600 x B 400 x H 120 mm	L 567 x B 367 x H 105 mm	21 l	1.160 g	Dicht	●
B-1762.330014	L 600 x B 400 x H 170 mm	L 567 x B 367 x H 155 mm	33 l	1.400 g	Open	●
B-2262.330014	L 600 x B 400 x H 220 mm	L 567 x B 367 x H 205 mm	42 l	1.570 g	Open	●
B-2762.330014	L 600 x B 400 x H 270 mm	L 567 x B 367 x H 255 mm	52 l	1.820 g	Open	●
B-3262.330014	L 600 x B 400 x H 320 mm	L 567 x B 367 x H 305 mm	62 l	1.940 g	Open	●

VAKVERDELERS VOOR GLASWERK

Zie pagina 48

EURONORM STAPELBAKKEN | DICHT | 200 x 150 mm

ARTIKELCODE	BUITENAFMETING	BINNENAFMETING	INHOUD	GEWICHT	HANDGREPEN	KLEUREN
B-0721/000314	L 200 x B 150 x H 70 mm	L 168 x B 118 x H 68 mm	1 l	130 g	Dicht	● (T)
B-1221/000314	L 200 x B 150 x H 120 mm	L 168 x B 118 x H 118 mm	2 l	200 g	Dicht	● (T)

EURONORM STAPELBAKKEN | DICHT | 300 x 200 mm

ARTIKELCODE	BUITENAFMETING	BINNENAFMETING	INHOUD	GEWICHT	HANDGREPEN	KLEUREN
B-0731/000314	L 300 x B 200 x H 70 mm	L 268 x B 168 x H 68 mm	3 l	240 g	Dicht	● (T)
B-1231/000314	L 300 x B 200 x H 120 mm	L 268 x B 168 x H 118 mm	5 l	340 g	Dicht	● (T)
B-1731/000314	L 300 x B 200 x H 170 mm	L 268 x B 168 x H 168 mm	7 l	435 g	Dicht	● (T)
B-2231/000314	L 300 x B 200 x H 220 mm	L 268 x B 168 x H 218 mm	9 l	510 g	Dicht	● (T)

DEKSELS

Zie pagina 43

VERRIJDWARE ONDERSTELLEN

Zie pagina 111

**EURONORM STAPELBAKKEN** | DICHT | 400 x 300 mm

ARTIKELCODE	BUITENAFMETING	BINNENAFMETING	INHOUD	GEWICHT	HANDGREPEN	KLEUR
B-0741/000314	L 400 x B 300 x H 70 mm	L 367 x B 268 x H 67 mm	6 l	470 g	Dicht	●
B-1241/000314	L 400 x B 300 x H 120 mm	L 367 x B 268 x H 117 mm	11 l	690 g	Dicht	●
B-1742/000314	L 400 x B 300 x H 170 mm	L 367 x B 268 x H 167 mm	16 l	850 g	Open *	●
B-2242/000314	L 400 x B 300 x H 220 mm	L 367 x B 268 x H 217 mm	21 l	1.030 g	Open *	●
B-2742/000314	L 400 x B 300 x H 270 mm	L 367 x B 268 x H 267 mm	26 l	1.300 g	Open *	●
B-3242/000314	L 400 x B 300 x H 320 mm	L 367 x B 268 x H 317 mm	30 l	1.460 g	Open *	●

EURONORM STAPELBAKKEN | DICHT | 600 x 400 mm

ARTIKELCODE	BUITENAFMETING	BINNENAFMETING	INHOUD	GEWICHT	HANDGREPEN	KLEUR
B-0761/000314	L 600 x B 400 x H 70 mm	L 567 x B 367 x H 67 mm	14 l	830 g	Dicht	●
B-1261/000314	L 600 x B 400 x H 120 mm	L 567 x B 367 x H 117 mm	24 l	1.140 g	Dicht	●
B-1762/000314	L 600 x B 400 x H 170 mm	L 567 x B 367 x H 167 mm	36 l	1.390 g	Open *	●
B-2262/000314	L 600 x B 400 x H 220 mm	L 567 x B 367 x H 217 mm	44 l	1.650 g	Open *	●
B-2762/000314	L 600 x B 400 x H 270 mm	L 567 x B 367 x H 267 mm	54 l	1.960 g	Open *	●
B-3262/000314	L 600 x B 400 x H 320 mm	L 567 x B 367 x H 317 mm	65 l	2.200 g	Open *	●



Optioneel met dichte handgrepen

**DEKSELS**

Zie pagina 43

**INZETBAKKEN**

Zie pagina 47



De 800 x 600 mm variant van de Basicline serie heeft extra versterkingsribben op de hoeken en is bovendien voorzien van geïntegreerde etikethouders op één lange en één korte zijde. Deze zeer stabiele groot volume stapelbakken zijn ideaal voor gebruik in magazijnen, intralogistiek en hedendaagse productielogistiek.

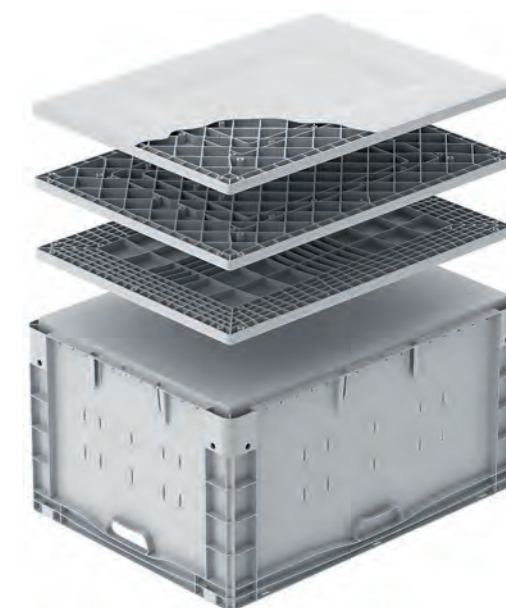

De bakken worden in de hoogtes 120 mm, 175 mm en 220 mm standaard geleverd met een gladde bodem en in de hoogtes 320 mm en 420 mm met een extra sterke loopkransbodem. Optioneel zijn alle afmetingen leverbaar met een dichte gladde bodem, een gladde bodem met afwateringsgaten, een loopkransbodem en een sandwich bodem.

EURONORM STAPELBAKKEN | DICHT | 800 x 600 mm

ARTIKELCODE	BUITENAFMETING	BINNENAFMETING	INHOUD	GEWICHT	HANDGREPEN	KLEUR
B-1281/0310	L 800 x B 600 x H 120 mm	L 767 x B 567 x H 116 mm	49 l	2.740 g	Dicht	●
B-1781/0310	L 800 x B 600 x H 175 mm	L 767 x B 567 x H 171 mm	72 l	3.040 g	Dicht *	●
B-2281/0310	L 800 x B 600 x H 220 mm	L 767 x B 567 x H 216 mm	91 l	3.360 g	Dicht *	●
B-3281/V3210 **	L 800 x B 600 x H 320 mm	L 767 x B 567 x H 297 mm	126 l	5.100 g	Dicht *	●
B-4281/V3210 **	L 800 x B 600 x H 420 mm	L 767 x B 567 x H 397 mm	168 l	5.970 g	Dicht *	●

** Versterkte bodem.



Optioneel met open handgrepen op de korte en/of lange zijden

**DEKSELS**

Zie pagina 44

**POTEN, SLEEPLATTEN EN WIELEN**

Zie pagina 50



Basicline uitpakbakken zijn ideaal voor het inrichten van kleine en middelgrote magazijnen. De stevige stapelbakken in de bekende euronorm afmetingen zijn voorzien van ruime uitpakopeningen zodat er op eenvoudige wijze een wand van pick-units gecreëerd kan worden. Uitpakbakken zijn verkrijgbaar in drie basisafmetingen: 400 x 300 mm, 600 x 400 mm en 800 x 600 mm. Dit biedt de flexibiliteit om voor goederen van diverse afmetingen een overzichtelijk opslagsysteem en orderpickingsysteem te creëren. Omdat de uitpakbakken stabiel stapelbaar zijn, kunnen ze probleemloos tot grote hoogtes doorgestapeld worden.

- Ideaal voor het inrichten van grote en kleine magazijnruimtes
- Verkrijgbaar in de basisafmetingen 400 x 300 mm, 600 x 400 mm en 800 x 600 mm
- Met ruime uitpakopeningen voor orderpicken
- Stabiel stapelbaar dankzij doordachte hoek- en wandconstructie
- In de afmetingen 600 x 400 mm en 800 x 600 mm verkrijgbaar met uitpakklep
- Eenvoudig te reinigen en hygiënisch in gebruik dankzij gladde oppervlakken
- Gemaakt van levensmiddelen geschikt polypropreen
- 100% recyclebaar

EURONORM UITPAKBAKKEN | DICHT | 400 x 300 mm

ARTIKELCODE	BUITENAFMETING	BINNENAFMETING	UITPAKOPENING	INHOUD	GEWICHT	KLEUR
B-1743/000314	L 400 x B 300 x H 170 mm	L 367 x B 268 x H 167 mm	B 210 x H 86 mm	16 l	800 g	●
B-2243/000314	L 400 x B 300 x H 220 mm	L 367 x B 268 x H 217 mm	B 210 x H 111 mm	21 l	970 g	●
B-2743/000314	L 400 x B 300 x H 270 mm	L 367 x B 268 x H 267 mm	B 210 x H 136 mm	26 l	1.180 g	●
B-3243/000314	L 400 x B 300 x H 320 mm	L 367 x B 268 x H 317 mm	B 210 x H 161 mm	30 l	1.360 g	●



EURONORM UITPAKBAKKEN | DICHT | 600 x 400 mm

ARTIKELCODE	BUITENAFMETING	BINNENAFMETING	UITPAKOPENING	INHOUD	GEWICHT	KLEUR
B-2263/000314	L 600 x B 400 x H 220 mm	L 567 x B 367 x H 217 mm	B 295 x H 111 mm	44 l	1.540 g	●
B-2763/000314	L 600 x B 400 x H 270 mm	L 567 x B 367 x H 267 mm	B 295 x H 136 mm	54 l	1.860 g	●
B-2763/000314	L 600 x B 400 x H 320 mm	L 567 x B 367 x H 317 mm	B 295 x H 161 mm	65 l	2.070 g	●

EURONORM UITPAKBAKKEN | DICHT MET KLEP | 600 x 400 mm

ARTIKELCODE	BUITENAFMETING	BINNENAFMETING	UITPAKOPENING	INHOUD	GEWICHT	KLEUR
B-2264/000314	L 600 x B 400 x H 220 mm	L 567 x B 367 x H 217 mm	B 295 x H 111 mm	44 l	1.670 g	●
B-2764/000314	L 600 x B 400 x H 270 mm	L 567 x B 367 x H 267 mm	B 295 x H 136 mm	54 l	2.030 g	●
B-3264/000314	L 600 x B 400 x H 320 mm	L 567 x B 367 x H 317 mm	B 295 x H 161 mm	65 l	2.280 g	●



DEKSELS

Zie pagina 43



VERRIJDBARE ONDERSTELLEN

Zie pagina 111



STORAGE WALL

Zie pagina 121

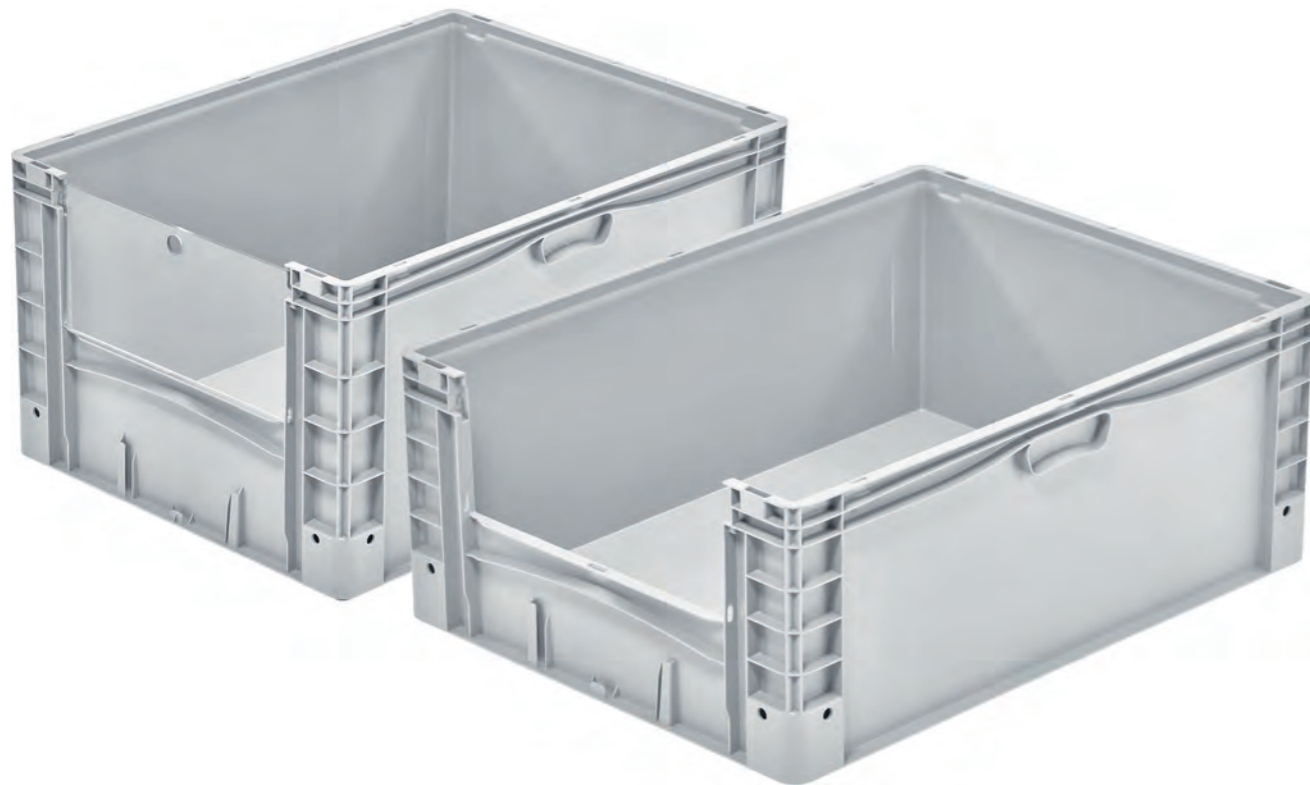
**EURONORM UITPAKBAKKEN** | DICHT | 800 x 600 mm

ARTIKELCODE	BUITENAFMETING	BINNENAFMETING	UITPAKOPENING	INHOUD	GEWICHT	KLEUR
B-3283/V3210 *	L 800 x B 600 x H 320 mm	L 767 x B 567 x H 297 mm	B 395 x H 158 mm	126 l	4.930 g	●
B-4283/V3210 *	L 800 x B 600 x H 420 mm	L 767 x B 567 x H 397 mm	B 395 x H 208 mm	168 l	5.780 g	●

EURONORM UITPAKBAKKEN | DICHT MET KLEP | 800 x 600 mm

ARTIKELCODE	BUITENAFMETING	BINNENAFMETING	UITPAKOPENING	INHOUD	GEWICHT	KLEUR
B-3284/V3210 *	L 800 x B 600 x H 320 mm	L 767 x B 567 x H 297 mm	B 395 x H 158 mm	126 l	4.930 g	●
B-4284/V3210 *	L 800 x B 600 x H 420 mm	L 767 x B 567 x H 397 mm	B 395 x H 208 mm	168 l	5.780 g	●

* Versterkte bodem.

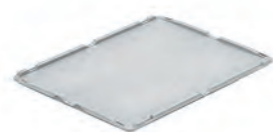
**DEKSELS**

Zie pagina 44

**VERRIJDWARE ODERSTELLEN**

Met Basicline dekselbakken kunnen goederen, gereedschappen en onderdelen veilig worden opgeslagen tijdens transport en magazijn-opslag. De dekselbakken zijn voorzien van een vastzittend scharnierend deksel, die is af te sluiten met behulp van schuifclips. Optioneel kan de dekselbak worden voorzien van een schuimrubber interieur waarmee de meest kwetsbare goederen optimaal beschermd worden tegen schokken en stoten. De dekselbak kan worden verzegeld met los verkrijgbare verzegelclips.

- Euronorm stapelbakken met een vast scharnierend deksel
- Verkrijgbaar in de basisafmetingen 300 x 200 mm, 400 x 300 mm, 600 x 400 mm en 800 x 600 mm
- Verzegelbaar
- Met dichte handgrepen
- Stabiel en vormvast dankzij doordachte hoek- en wandconstructie
- Eenvoudig te reinigen en hygiënisch in gebruik dankzij gladde oppervlakken
- Verkrijgbaar met grijs deksel en met doorschijnend, transparant deksel
- Gemaakt van levensmiddelen geschikt polypropyleen
- 100% recyclebaar

**EURONORM DEKSELBAKKEN** | DICHT | 300 x 200 mm

ARTIKELCODE	BUITENAFMETING	BINNENAFMETING	INHOUD	GEWICHT	KLEUREN BAK	KLEUREN DEKSEL
B-0731SD	L 300 x B 200 x H 85 mm	L 268 x B 168 x H 67 mm	3 l	375 g	● (T)	● (T)
B-1231SD	L 300 x B 200 x H 135 mm	L 268 x B 168 x H 118 mm	5 l	475 g	● (T)	● (T)
B-1731SD	L 300 x B 200 x H 185 mm	L 268 x B 168 x H 168 mm	7 l	570 g	● (T)	● (T)
B-2231SD	L 300 x B 200 x H 235 mm	L 268 x B 168 x H 218 mm	9 l	645 g	● (T)	● (T)

EURONORM DEKSELBAKKEN | DICHT | 400 x 300 mm

ARTIKELCODE	BUITENAFMETING	BINNENAFMETING	INHOUD	GEWICHT	KLEUR BAK	KLEUREN DEKSEL
B-0741SD	L 400 x B 300 x H 85 mm	L 367 x B 268 x H 67 mm	6 l	800 g	●	● (T)
B-1241SD	L 400 x B 300 x H 135 mm	L 367 x B 268 x H 117 mm	11 l	1.020 g	●	● (T)
B-1741SD	L 400 x B 300 x H 185 mm	L 367 x B 268 x H 158 mm	16 l	1.190 g	●	● (T)
B-2241SD	L 400 x B 300 x H 235 mm	L 367 x B 268 x H 217 mm	21 l	1.350 g	●	● (T)
B-2741SD	L 400 x B 300 x H 285 mm	L 367 x B 268 x H 267 mm	26 l	1.590 g	●	● (T)
B-3241SD	L 400 x B 300 x H 335 mm	L 367 x B 268 x H 317 mm	30 l	1.800 g	●	● (T)



◀ Verzegeling geschikt voor Basicline en Silverline bakken (artikelcode B-6137).

EURONORM DEKSELBAKKEN | DICHT | 600 x 400 mm

ARTIKELCODE	BUITENAFMETING	BINNENAFMETING	INHOUD	GEWICHT	KLEUR BAK	KLEUREN DEKSEL
B-0761SD	L 600 x B 400 x H 85 mm	L 567 x B 367 x H 67 mm	14 l	1.460 g	●	● (T)
B-1261SD	L 600 x B 400 x H 135 mm	L 567 x B 367 x H 117 mm	24 l	1.770 g	●	● (T)
B-1761SD	L 600 x B 400 x H 170 mm	L 567 x B 367 x H 167 mm	36 l	2.010 g	●	● (T)
B-2261SD	L 600 x B 400 x H 235 mm	L 567 x B 367 x H 217 mm	44 l	2.290 g	●	● (T)
B-2761SD	L 600 x B 400 x H 285 mm	L 567 x B 367 x H 267 mm	54 l	2.600 g	●	● (T)
B-3261SD	L 600 x B 400 x H 335 mm	L 567 x B 367 x H 317 mm	65 l	2.840 g	●	● (T)

EURONORM DEKSELBAKKEN | DICHT | 800 x 600 mm

ARTIKELCODE	BUITENAFMETING	BINNENAFMETING	INHOUD	GEWICHT	KLEUR BAK	KLEUR DEKSEL
B-1281SD	L 800 x B 600 x H 135 mm	L 766 x B 567 x H 116 mm	49 l	4.030 g	●	●
B-1781SD	L 800 x B 600 x H 190 mm	L 767 x B 567 x H 171 mm	72 l	4.330 g	●	●
B-2281SD	L 800 x B 600 x H 235 mm	L 766 x B 567 x H 216 mm	91 l	4.660 g	●	●
B-3281SD	L 800 x B 600 x H 335 mm	L 766 x B 567 x H 297 mm	133 l	6.400 g	●	●
B-4281SD	L 800 x B 600 x H 435 mm	L 766 x B 567 x H 397 mm	168 l	7.270 g	●	●

ETIKETHOUDERS

Zie pagina 49



Met Basicline koffers kunnen goederen, gereedschappen en onderdelen makkelijk worden vervoerd. De koffers zijn leverbaar met één handgreep aan de voorzijde, of met twee handgrepen aan de korte zijden. De koffers hebben een vastzittend scharnierend deksel, die is af te sluiten met behulp van schuifclips. Optioneel kan de koffer worden voorzien van een schuimrubber interieur waarmee de meest kwetsbare goederen optimaal beschermd worden tegen schokken en stoten.

- Euronorm stapelbakken met een vast scharnierend deksel en keuze uit één of twee handgrepen
- Verkrijgbaar in de basisafmetingen 300 x 200 mm, 400 x 300 mm en 600 x 400 mm
- Grijs koffer met keuze uit een grijs deksel en een transparant deksel
- Stabiel en vormvast dankzij doordachte hoek- en wandconstructie
- Onderling stapelbaar met hoog draagvermogen
- Gemaakt van levensmiddelengeschikt polypropreen
- Verzegelbaar
- 100% recyclebaar

EURONORM KOFFERS | DICHT | 300 x 200 mm

ARTIKELCODE	BUITENAFMETING	BINNENAFMETING	INHOUD	GEWICHT	KLEUREN BAK	KLEUREN DEKSEL
B-0731K(1/2)	L 300 x B 200 x H 85 mm	L 268 x B 168 x H 67 mm	3 l	375 g	● (T)	● (T)
B-1231K(1/2)	L 300 x B 200 x H 135 mm	L 268 x B 168 x H 118 mm	5 l	475 g	● (T)	● (T)
B-1731K(1/2)	L 300 x B 200 x H 185 mm	L 268 x B 168 x H 168 mm	7 l	570 g	● (T)	● (T)
B-2231K(1/2)	L 300 x B 200 x H 235 mm	L 268 x B 168 x H 218 mm	9 l	645 g	● (T)	● (T)

EURONORM KOFFERS | DICHT | 400 x 300 mm

ARTIKELCODE	BUITENAFMETING	BINNENAFMETING	INHOUD	GEWICHT	KLEUR BAK	KLEUREN DEKSEL
B-0741K(1/2)	L 400 x B 300 x H 85 mm	L 367 x B 268 x H 67 mm	6 l	800 g	●	● (T)
B-1241K(1/2)	L 400 x B 300 x H 135 mm	L 367 x B 268 x H 117 mm	11 l	1.020 g	●	● (T)
B-1741K(1/2)	L 400 x B 300 x H 185 mm	L 367 x B 268 x H 158 mm	16 l	1.190 g	●	● (T)
B-2241K(1/2)	L 400 x B 300 x H 235 mm	L 367 x B 268 x H 217 mm	21 l	1.350 g	●	● (T)
B-2741K(1/2)	L 400 x B 300 x H 285 mm	L 367 x B 268 x H 267 mm	26 l	1.590 g	●	● (T)
B-3241K(1/2)	L 400 x B 300 x H 335 mm	L 367 x B 268 x H 317 mm	30 l	1.800 g	●	● (T)

EURONORM KOFFERS | DICHT | 600 x 400 mm

ARTIKELCODE	BUITENAFMETING	BINNENAFMETING	INHOUD	GEWICHT	KLEUR BAK	KLEUREN DEKSEL
B-0761K(1/2)	L 600 x B 400 x H 85 mm	L 567 x B 367 x H 67 mm	14 l	1.460 g	●	● (T)
B-1261K(1/2)	L 600 x B 400 x H 135 mm	L 567 x B 367 x H 117 mm	24 l	1.770 g	●	● (T)
B-1761K(1/2)	L 600 x B 400 x H 170 mm	L 567 x B 367 x H 167 mm	36 l	2.010 g	●	● (T)
B-2261K(1/2)	L 600 x B 400 x H 235 mm	L 567 x B 367 x H 217 mm	44 l	2.290 g	●	● (T)
B-2761K(1/2)	L 600 x B 400 x H 285 mm	L 567 x B 367 x H 267 mm	54 l	2.600 g	●	● (T)
B-3261K(1/2)	L 600 x B 400 x H 335 mm	L 567 x B 367 x H 317 mm	65 l	2.840 g	●	● (T)



Silverline is een extra sterke en zeer stabiele euronorm stapelbakkenserie met unieke eigenschappen die voldoen aan de hedendaagse eisen van transport- en opslagtechniek. Deze bakkenserie is bij uitstek geschikt voor gebruik in geautomatiseerde magazijnen, op rollenbanen en transportbanden.

Silverline is verkrijgbaar met verschillende bodemtypen, afgestemd op de toepassing en kent diverse variaties in uitvoering, kleur en afmeting. Voor elk type zijn diverse accessoires verkrijgbaar waaronder deksels, inzetbakken en verrijdbare onderstellen.

- Verkrijgbaar in de basisafmetingen 300 x 200 mm, 400 x 300 mm, 600 x 400 mm en 800 x 600 mm
- Geschikt voor zowel handmatige handling als geautomatiseerde handling
- Voorzien van ergonomische schelphandgrepen
- Standaard voorzien van geïntegreerd etikethouder
- Extra sterk dankzij verstevigende hoek- en wandconstructie
- Zeer stabiel, ook bij hoge doorstapeling
- Gemaakt van levensmiddelen geschikt polypropyleen
- 100% recyclebaar



Bodems

Standaard zijn de Silverline bakken voorzien van een dichte, gladde bodem. Optioneel zijn de bakken ook leverbaar met een versterkte bodem in verschillende uitvoeringen:

GLADDE BODEM

Belastbaarheid **20 kg**

LOOPKRANSBODEM LIGHT

Belastbaarheid **30 kg**

LOOPKRANSBODEM MEDIUM

Belastbaarheid **35 kg**

LOOPKRANSBODEM HEAVY

Belastbaarheid **50 kg**

SANDWICHBODEM

Belastbaarheid **50 kg**

DIAGONAALBODEM

Belastbaarheid **50 kg**

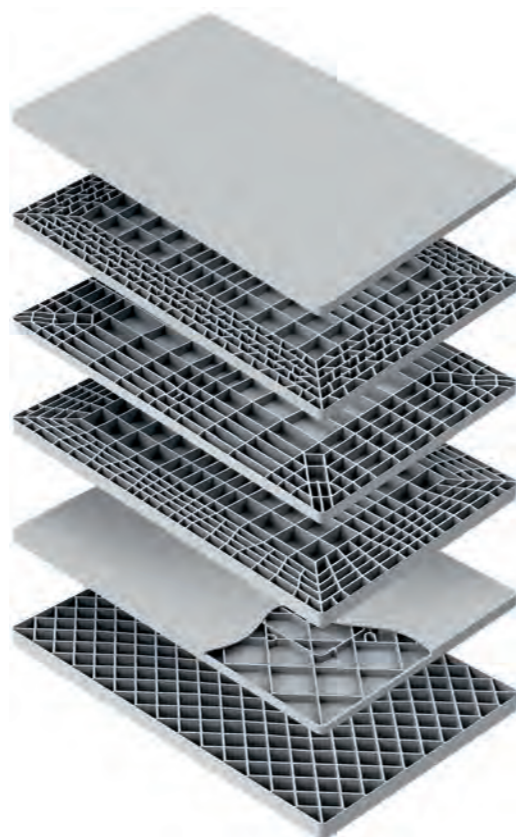

EURONORM STAPELBAKKEN | DICHT | 300 x 200 mm

ARTIKELCODE	BUITENAFMETING	BINNENAFMETING	INHOUD	GEWICHT	HANDGREPEN	KLEUREN
B-1230/000314	L 300 x B 200 x H 120 mm	L 267 x B 167 x H 117 mm	5 l	422 g	Dicht	● ● ●

EURONORM STAPELBAKKEN | DICHT | 400 x 300 mm

ARTIKELCODE	BUITENAFMETING	BINNENAFMETING	INHOUD	GEWICHT	HANDGREPEN	KLEUREN
B-1251/000314	L 400 x B 300 x H 120 mm	L 367 x B 267 x H 116 mm	11 l	690 g	Dicht	● ● ●
B-1852/000314	L 400 x B 300 x H 180 mm	L 367 x B 267 x H 176 mm	16 l	1.150 g	Dicht	● ● ●
B-2252/000314	L 400 x B 300 x H 220 mm	L 367 x B 267 x H 216 mm	21 l	1.300 g	Open *	● ● ●

EURONORM STAPELBAKKEN | DICHT | 600 x 400 mm

ARTIKELCODE	BUITENAFMETING	BINNENAFMETING	INHOUD	GEWICHT	HANDGREPEN	KLEUREN
B-1271/000314	L 600 x B 400 x H 120 mm	L 567 x B 367 x H 116 mm	23 l	1.460 g	Dicht	● ● ●
B-1872/000314	L 600 x B 400 x H 180 mm	L 567 x B 367 x H 176 mm	36 l	1.850 g	Open *	● ● ●
B-2272/000314	L 600 x B 400 x H 220 mm	L 567 x B 367 x H 216 mm	44 l	2.050 g	Open *	● ● ●
B-2772/000314	L 600 x B 400 x H 270 mm	L 567 x B 367 x H 266 mm	54 l	2.400 g	Open *	● ● ●
B-3272/000314	L 600 x B 400 x H 320 mm	L 567 x B 367 x H 316 mm	64 l	2.610 g	Open *	● ● ●
B-4272/000314	L 600 x B 400 x H 420 mm	L 567 x B 367 x H 416 mm	84 l	3.260 g	Open *	● ● ●



In grijs optioneel met dichte handgrepen



INZETBAKKEN

Zie pagina 47

EURONORM STAPELBAKKEN | DICHT | 800 x 600 mm

ARTIKELCODE	BUITENAFMETING	BINNENAFMETING	INHOUD	GEWICHT	HANDGREPEN	KLEUREN
B-2292/000314	L 800 x B 600 x H 220 mm	L 752 x B 552 x H 216 mm	90 l	4.560 g	Open *	
B-3292/000314	L 800 x B 600 x H 320 mm	L 752 x B 552 x H 316 mm	132 l	5.740 g	Open *	



In grijs optioneel met
dichte handgrepen



DEKSELS
Zie pagina 45



**VERRIJD BARE
ONDERSTELLEN**
Zie pagina 111



Contecline is een unieke stapelbakkenserie welke speciaal is ontwikkeld voor toepassing binnen AKL- en shuttlesystemen in geautomatiseerde magazijnen. Deze stapelbakken hebben ideale roleigenschappen en gedragen zich bijzonder geruisloos bij transport over rollerbanen. De stabiele en dubbelwandige hoekconstructie in het design zorgt ervoor dat de Contecline stapelbakken zich soepel en foutloos door rechte en gebogen transportlijnen bewegen.

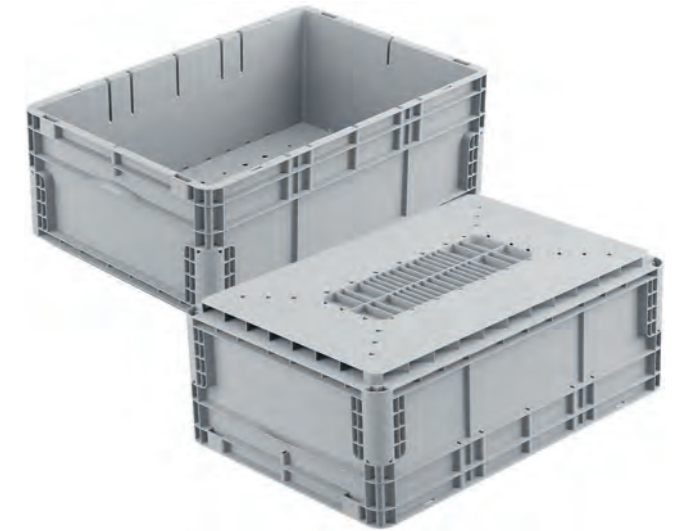

- Ideale roleigenschappen op transportlijnen
- Laag geluidsniveau
- Flexibele verplaatsing over transportbanden, zowel rechte als gebogen lijnen
- Dubbele en afgeronde hoekconstructie voor stabiliteit
- Geïntegreerde sleuven ten behoeve van variabele vakverdeling
- Opdeelbaar van twee tot acht vakken
- Stabiel en betrouwbaar met een laag eigen gewicht
- Optioneel verkrijgbaar met afwateringsgaten in bodem en zijwanden volgens internationale brandveiligheidsvoorschriften
- Verkrijgbaar met zowel open als dichte handgrepen
- Gemaakt van nieuw polypropreen of als alternatief van duurzaam, gerecycled high quality BQC (Bekuplast Quality Compound)
- 100% recyclebaar

Contecline stapelbakken zijn flexibel opdeelbaar van twee tot acht compartimenten.

De geïntegreerde vakverdelings-sleuven voorzien in een gefixeerde bevestiging van de verdeelschotten, zodat er geen trillingsgeluid kan ontstaan tijdens het transport.



EURONORM STAPELBAKKEN AKL | DICHT | 600 x 400 mm

ARTIKELCODE	BUITENAFMETING	BINNENAFMETING	INHOUD	GEWICHT	KLEUREN
B-CL6422/5110	L 600 x B 400 x H 220 mm	L 565 x B 368 x H 199 mm	41 l	2.190 g	o.a. *
B-CL6427/5110	L 600 x B 400 x H 270 mm	L 565 x B 368 x H 249 mm	51 l	2.400 g	o.a. *
B-CL6432/5110	L 600 x B 400 x H 320 mm	L 565 x B 368 x H 299 mm	62 l	2.610 g	o.a. *

EURONORM STAPELBAKKEN AKL | DICHT | 650 x 450 mm

ARTIKELCODE	BUITENAFMETING	BINNENAFMETING	INHOUD	KLEUREN
B-CL6522/5110	L 650 x B 450 x H 270 mm	L 617 x B 418 x H 249 mm	63 l	o.a. *
B-CL6527/5110	L 650 x B 450 x H 320 mm	L 617 x B 418 x H 299 mm	76 l	o.a. *
B-CL6532/5110	L 650 x B 450 x H 400 mm	L 617 x B 418 x H 379 mm	96 l	o.a. *



**KIES EEN KLEUR UIT ONZE
BREDE KLEURENCOLLECTIE**

Zie pagina 129



De gestandaardiseerde VDA-KLT stapelbakkenserie is speciaal afgestemd op de logistieke processen in de automotive industrie om de logistieke keten tussen fabrikanten en leveranciers te optimaliseren. Als gecertificeerde fabrikant van VDA-KLT bakken bieden wij de bakkenseries VDA-R-KLT en VDA-RL-KLT aan in overeenstemming met officiële VDA-aanbevelingen 4500 en 4504.

- Verkrijgbaar in de basisafmetingen 300 x 200 mm, 400 x 300 mm en 600 x 400 mm
- Conform VDA 4500 norm
- Geschikt voor zowel handmatige handling als geautomatiseerde handling
- Voorzien van dichte handgrepen
- Standaard voorzien van geïntegreerd etikethouder
- Gemaakt van polypropreen
- 100% recyclebaar

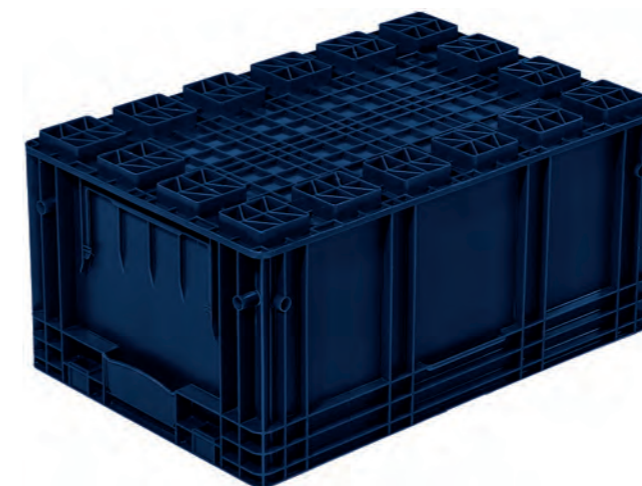
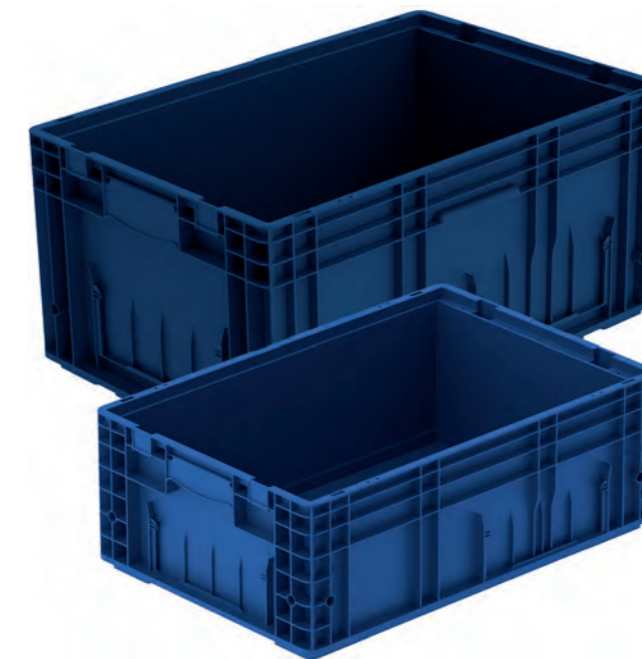

De VDA-R-KLT-serie is voorzien van een blokbodem waarmee gefixeerd en stabiel gestapeld kan worden. Tevens is het dankzij deze unieke bodemstructuur mogelijk om bakken met verschillende bodemafmetingen door elkaar heen te stapelen.

De VDA-RL-KLT serie is voorzien van een gladde bodem met afwateringsgaten. Deze lichte stapelbakkenserie is handzaam in gebruik en geschikt voor gebruik bij lage tot middelzware belasting.

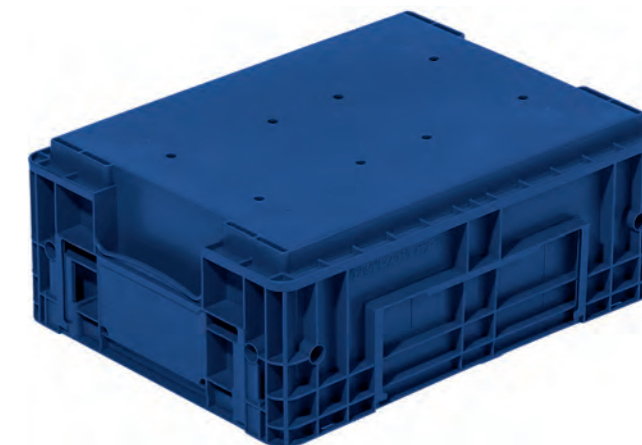



VDA-R-KLT STAPELBAKKEN | DICHT | 300 x 200 mm

ARTIKELCODE	BUITENAFMETING	BINNENAFMETING	INHOUD	GEWICHT	KLEUR	VDA-R-KLT
B-1510/000300	L 297 x B 198 x H 147 mm	L 243 x B 162 x H 129 mm	5 l	570 g	●	3215

VDA-R-KLT STAPELBAKKEN | DICHT | 400 x 300 mm

ARTIKELCODE	BUITENAFMETING	BINNENAFMETING	INHOUD	GEWICHT	KLEUR	VDA-R-KLT
B-1512/002300	L 396 x B 297 x H 147 mm	L 346 x B 265 x H 109 mm	10 l	1.290 g	●	4315
B-2212/002300	L 396 x B 297 x H 213 mm	L 346 x B 265 x H 175 mm	16 l	1.610 g	●	4322
B-2812/002300	L 396 x B 297 x H 280 mm	L 346 x B 265 x H 242 mm	22 l	1.850 g	●	4329

VDA-R-KLT STAPELBAKKEN | DICHT | 600 x 400 mm

ARTIKELCODE	BUITENAFMETING	BINNENAFMETING	INHOUD	GEWICHT	KLEUR	VDA-R-KLT
B-1513/002300	L 594 x B 396 x H 147 mm	L 544 x B 364 x H 109 mm	22 l	2.100 g	●	6415
B-2213/002300	L 594 x B 396 x H 213 mm	L 544 x B 364 x H 175 mm	35 l	2.600 g	●	6422
B-2813/002300	L 594 x B 396 x H 280 mm	L 544 x B 364 x H 242 mm	48 l	2.970 g	●	6429

VDA-RL-KLT STAPELBAKKEN | DICHT | 300 x 200 mm

ARTIKELCODE	BUITENAFMETING	BINNENAFMETING	INHOUD	GEWICHT	KLEUR	VDA-RL-KLT
B-1510/000300	L 297 x B 198 x H 147 mm	L 243 x B 162 x H 129 mm	5 l	570 g	●	3147

VDA-RL-KLT STAPELBAKKEN | DICHT | 400 x 300 mm

ARTIKELCODE	BUITENAFMETING	BINNENAFMETING	INHOUD	GEWICHT	KLEUR	VDA-RL-KLT
B-1512/000300	L 396 x B 297 x H 147 mm	L 345 x B 260 x H 129 mm	12 l	1.080 g	●	4147
B-2212/000300	L 396 x B 297 x H 213 mm	L 345 x B 260 x H 195 mm	18 l	1.420 g	●	4213
B-2812/000300	L 396 x B 297 x H 280 mm	L 345 x B 260 x H 262 mm	24 l	1.700 g	●	4280

VDA-RL-KLT STAPELBAKKEN | DICHT | 600 x 400 mm

ARTIKELCODE	BUITENAFMETING	BINNENAFMETING	INHOUD	GEWICHT	KLEUR	VDA-RL-KLT
B-1513/000300	L 594 x B 396 x H 147 mm	L 544 x B 359 x H 129 mm	25 l	1.820 g	●	6147
B-2213/000300	L 594 x B 396 x H 213 mm	L 544 x B 359 x H 195 mm	39 l	2.270 g	●	6213
B-2813/000300	L 594 x B 396 x H 280 mm	L 544 x B 359 x H 262 mm	52 l	2.670 g	●	6280



PALLETDEKSELS

Zie pagina 89



ESD veilige stapelbakken zijn gemaakt van elektrisch geleidend materiaal. Deze stapelbakken van antistatisch kunststof beschermen elektronische componenten op veilige wijze tegen beschadiging, vervuiling en elektrostatische ontlading.

- Verkrijgbaar in de basisafmetingen 300 x 200 mm, 400 x 300 mm en 600 x 400 mm
- Elektrisch geleidend
- Conform VDA 4500 norm
- Geschikt voor zowel handmatige handling als geautomatiseerde handling
- Voorzien van dichte handgrepen
- Standaard voorzien van geïntegreerd etikethouder
- Gemaakt van polypropreen met carbon-additief
- 100% recyclebaar



VDA-RL-KLT STAPELBAKKEN | DICHT | 300 x 200 mm

ARTIKELCODE	BUITENAFMETING	BINNENAFMETING	INHOUD	GEWICHT	KLEUR	VDA-R-KLT
B-1510/000300 (ESD)	L 297 x B 198 x H 147 mm	L 243 x B 162 x H 129 mm	5 l	630 g	●	3115 ESD

VDA-RL-KLT STAPELBAKKEN | DICHT | 400 x 300 mm

ARTIKELCODE	BUITENAFMETING	BINNENAFMETING	INHOUD	GEWICHT	KLEUR	VDA-R-KLT
B-1512/000300 (ESD)	L 396 x B 297 x H 147 mm	L 345 x B 260 x H 129 mm	12 l	1.200 g	●	4047 ESD
B-2212/000300 (ESD)	L 396 x B 297 x H 213 mm	L 345 x B 260 x H 195 mm	18 l	1.540 g	●	4013 ESD
B-2812/000300 (ESD)	L 396 x B 297 x H 280 mm	L 345 x B 260 x H 262 mm	24 l	1.880 g	●	4080 ESD

VDA-RL-KLT STAPELBAKKEN | DICHT | 600 x 400 mm

ARTIKELCODE	BUITENAFMETING	BINNENAFMETING	INHOUD	GEWICHT	KLEUR	VDA-R-KLT
B-1513/000300 (ESD)	L 594 x B 396 x H 147 mm	L 544 x B 359 x H 129 mm	25 l	2.000 g	●	6047 ESD
B-2213/000300 (ESD)	L 594 x B 396 x H 213 mm	L 544 x B 359 x H 195 mm	39 l	2.540 g	●	6013 ESD
B-2813/000300 (ESD)	L 594 x B 396 x H 280 mm	L 544 x B 359 x H 262 mm	52 l	2.950 g	●	6080 ESD



DEKSELS

Zie pagina 46



Ook de Silverline serie (pagina 24) en VDA-R-KLT serie (pagina 29) zijn verkrijgbaar in ESD veilig materiaal

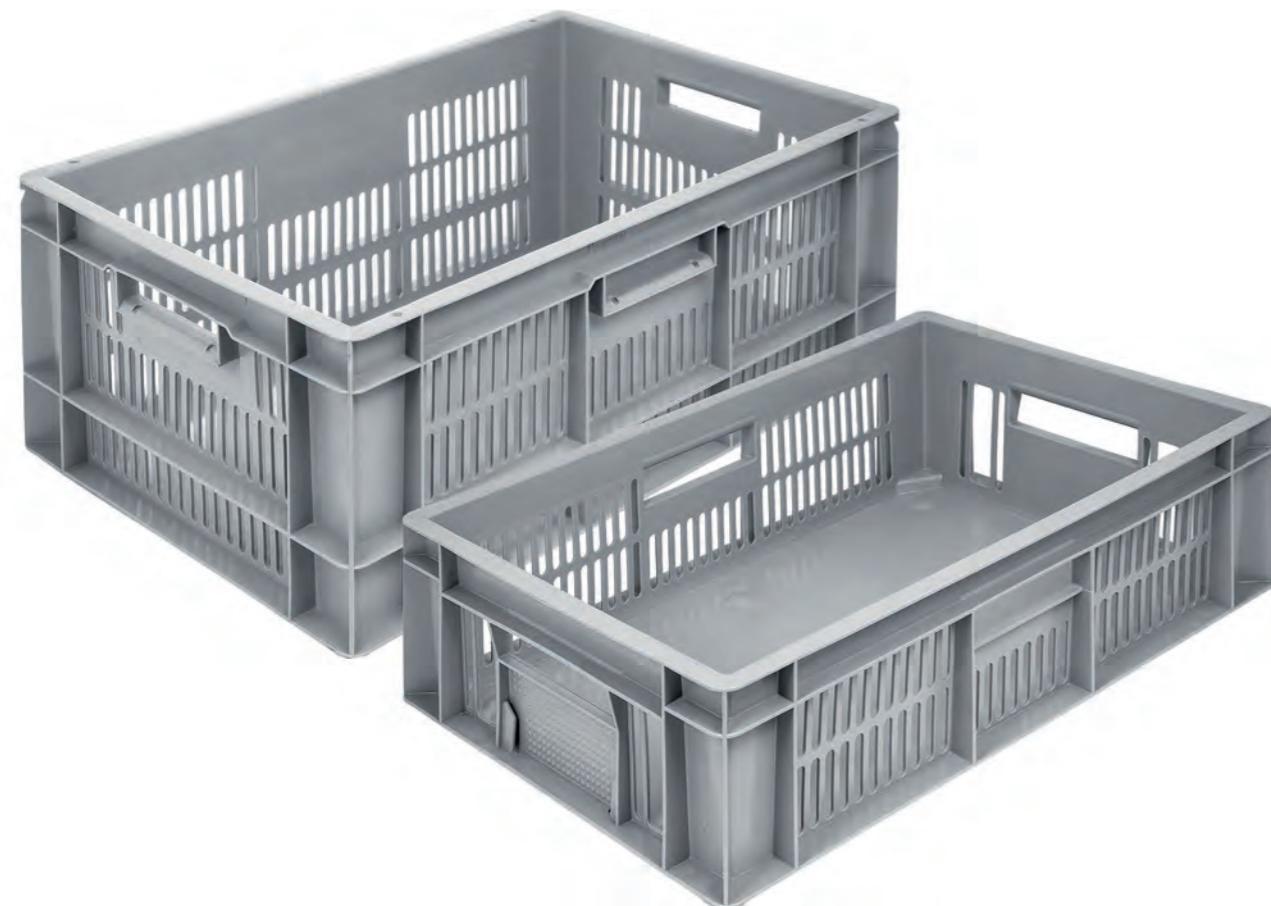

Stevige euronorm stapelbakken met een dichte en glad afgewerkte bodem. De wanden zijn voorzien van een smalle sleufperforatie, zodat producten in de bak geventileerd kunnen worden.

- Euronorm stapelbakken van 600 x 400 mm
- Stabiel, maatvast en vormvast
- Eenvoudig te reinigen en hygiënisch in gebruik dankzij gladde oppervlakken
- Gemaakt van levensmiddelen geschikt polyetheen
- 100% recyclebaar

EURONORM STAPELBAKKEN | GEPERFOREERDE WANDEN DICHT BODEM | 600 x 400 mm

ARTIKELCODE	BUITENAFMETING	BINNENAFMETING	INHOUD	GEWICHT	HANDGREPEN	KLEUR
B-0700.000300	L 600 x B 400 x H 85 mm	L 565 x B 365 x H 75 mm	15 l	980 g	Open	●
B-1200.000311	L 600 x B 400 x H 120 mm	L 565 x B 365 x H 115 mm	24 l	1.295 g	Open	●
B-1400.000300	L 600 x B 400 x H 145 mm	L 565 x B 365 x H 140 mm	29 l	1.430 g	Open	●
B-1700.000500	L 600 x B 400 x H 165 mm	L 565 x B 365 x H 160 mm	33 l	1.570 g	Open	●
B-2310.000300	L 600 x B 400 x H 240 mm	L 565 x B 365 x H 235 mm	48 l	2.080 g	Open	●



DEKSELS

Zie pagina 43

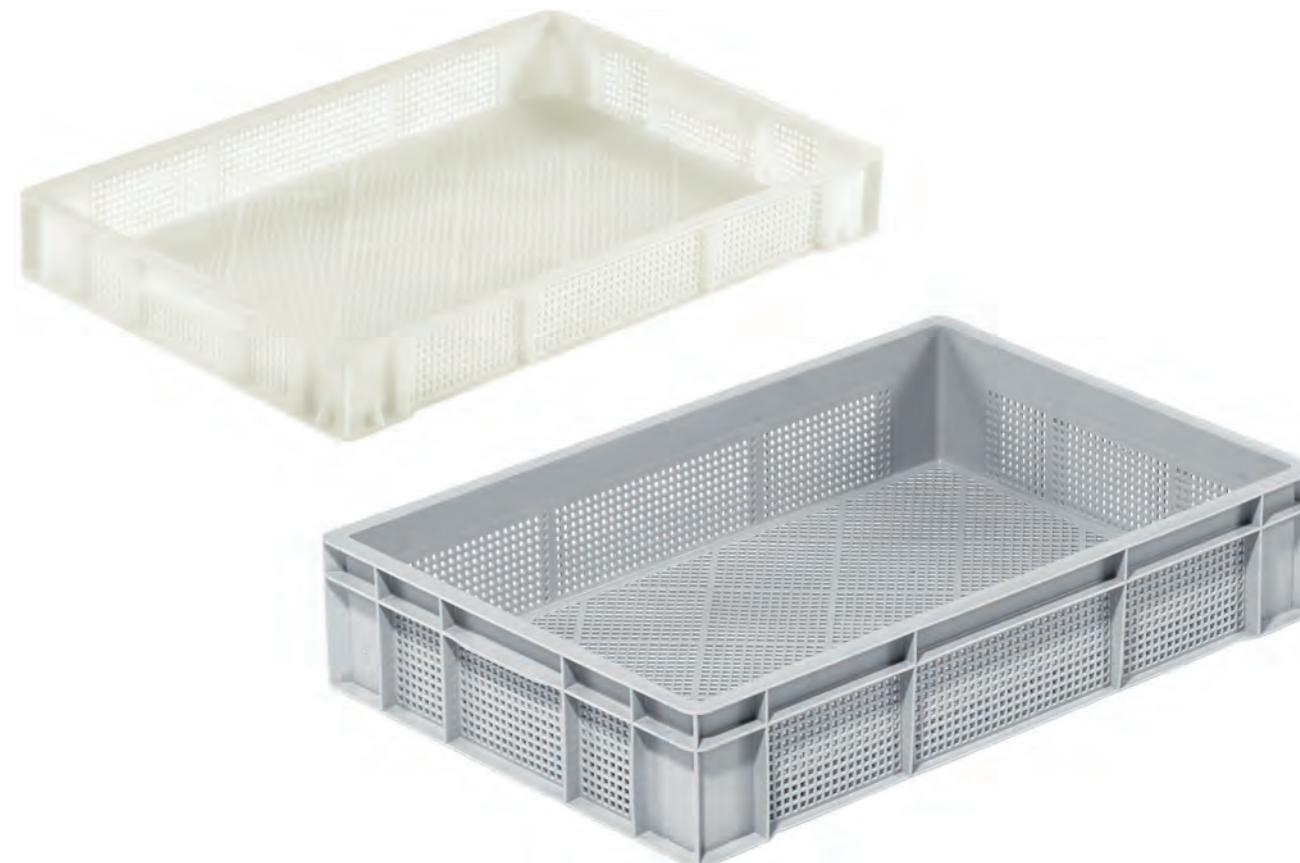

Stevige euronorm stapelbakken met een zeer fijnmazige perforatie. Deze bakken worden veelal toegepast in de suikerwarenindustrie voor het verwerken van fijn snoepgoed en in de AGF-sector bij het oogsten van kleine fruitsoorten zoals bessen.

- Euronorm stapelbakken van 600 x 400 mm
- Voorzien van zeer fijnmazige ruitperforatie
- Stabiel, maatvast en vormvast
- Eenvoudig te reinigen en hygiënisch in gebruik dankzij gladde oppervlakken
- Gemaakt van levensmiddelen geschikt polyetheen
- 100% recyclebaar

EURONORM STAPELBAKKEN | GEPERFOREERD | 600 x 400 mm

ARTIKELCODE	BUITENAFMETING	BINNENAFMETING	INHOUD	GEWICHT	HANDGREPEN	KLEUR
B-0720.050000	L 600 x B 400 x H 80 mm	L 568 x B 365 x H 70 mm	14 l	1.070 g	Dicht	●
B-1125.050000	L 600 x B 400 x H 125 mm	L 568 x B 365 x H 110 mm	23 l	1.370 g	Dicht	●



VERRIJDBARE ONDERSTELLEN

Zie pagina 111



ETIKETHOUDERS

Zie pagina 49



Klassieke euronorm AGF stapelbakken. Robuust en slagvast. Voorzien van sleufperforatie en doorkoelingsgaten. Diverse modellen zijn voorzien van een geïntegreerde etikethouder.

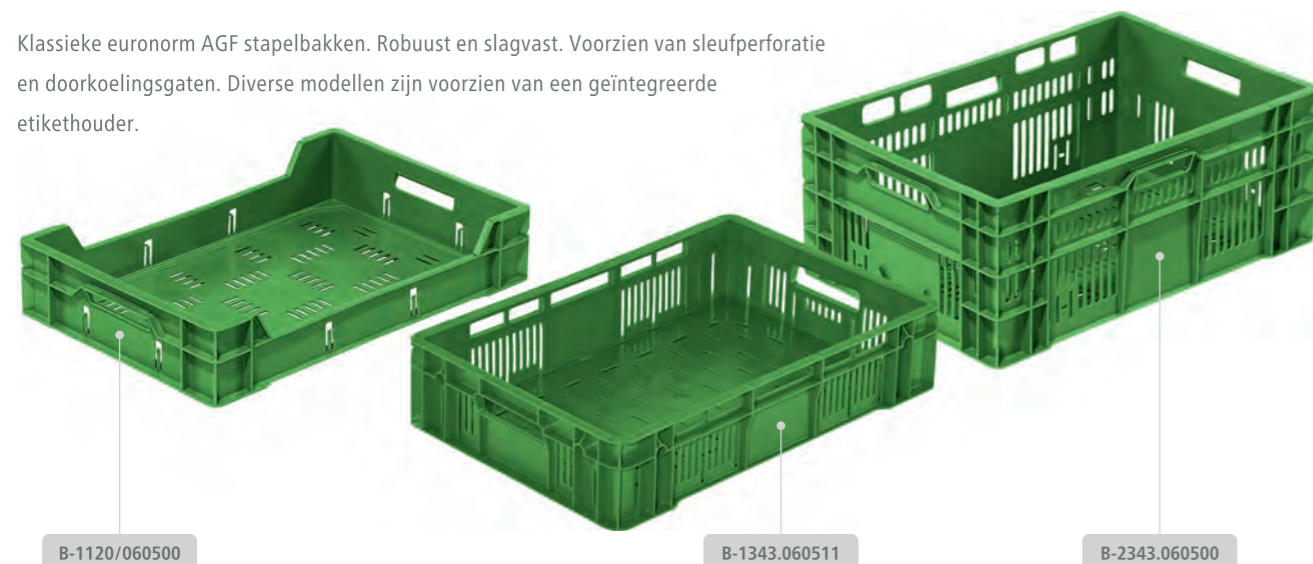

EURONORM STAPELBAKKEN | GEPERFOREERD | 600 x 400 mm

ARTIKELCODE	BUITENAFMETING	BINNENAFMETING	INHOUD	GEWICHT	HANDGREPEN	KLEUR
B-1120.060500	L 600 x B 400 x H 120/75 mm	L 565 x B 365 x H 105/60 mm	12 l	1.180 g	Open	
B-2-300 *	L 600 x B 400 x H 130 mm	L 565 x B 365 x H 115 mm	20 l	1.300 g	Open	
B-1343.060511	L 600 x B 400 x H 140 mm	L 565 x B 365 x H 125 mm	26 l	1.370 g	Open	
B-1643.060500	L 600 x B 400 x H 170 mm	L 565 x B 365 x H 155 mm	32 l	1.560 g	Open	
B-1943.060500	L 600 x B 400 x H 200 mm	L 565 x B 365 x H 185 mm	38 l	1.710 g	Open	
B-2343.060500	L 600 x B 400 x H 240 mm	L 565 x B 365 x H 225 mm	46 l	1.980 g	Open	

Stapelkralen met zeer fijnmazige sleufperforatie, veelal toegepast in de bessenindustrie.

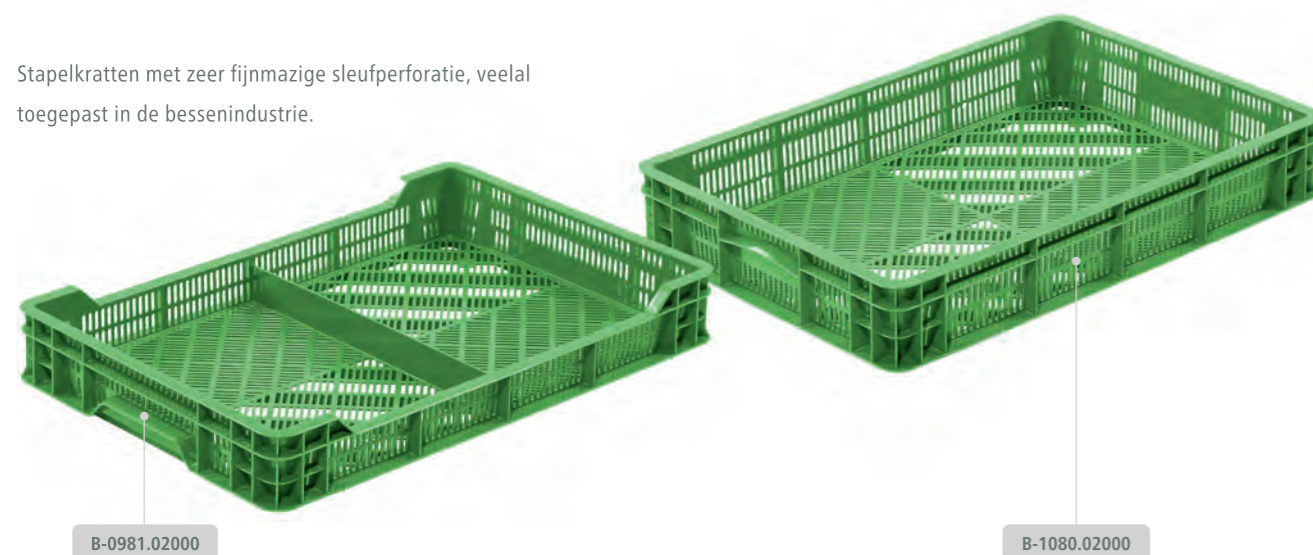

EURONORM STAPELBAKKEN | GEPERFOREERD | 600 x 400 mm

ARTIKELCODE	BUITENAFMETING	BINNENAFMETING	INHOUD	GEWICHT	HANDGREPEN	KLEUR
B-0981.020000 *	L 600 x B 400 x H 90 mm	L 566 x B 367 x H 75 mm	10 l	970 g	Dicht	
B-1080.020000 *	L 600 x B 400 x H 100 mm	L 566 x B 367 x H 85 mm	17 l	1.010 g	Dicht	

* Zonder geïntegreerde etikethouders.



Stevige vleeskralen voor het opslaan en transporteren van vlees en aanverwante producten. De kralen voldoen aan de DIN 554223 norm. De euronorm vleeskralen zijn verkrijgbaar in vier uitvoeringen: E6, E1, E2 en E3.

- Euronorm stapelbakken van 600 x 400 mm
- Dichte wanden en bodem, met doorkoelingsgaten en open handgrepen in de bovenrand
- Stabiel, maatvast en vormvast conform DIN 55423
- Eenvoudig te reinigen en hygiënisch in gebruik dankzij gladde oppervlakken
- Gemaakt van levensmiddelen geschikt polyetheen
- 100% recyclebaar



EURONORM STAPELBAKKEN | GEPERFOREERDE WANDEN EN DICHT BODEM | 600 x 400 mm

ARTIKELCODE	BUITENAFMETING	BINNENAFMETING	INHOUD	GEWICHT	KLEUR
B-1110.000300	L 600 x B 400 x H 120 mm	L 565 x B 365 x H 117 mm	24 l	1.500 g	

EURONORM STAPELBAKKEN | DICHT | 600 x 400 mm

ARTIKELCODE	BUITENAFMETING	BINNENAFMETING	INHOUD	GEWICHT	KLEUREN
B-1114/000300 E1	L 600 x B 400 x H 125 mm	L 565 x B 365 x H 120 mm	25 l	1.500 g	
B-1914/000300 E2	L 600 x B 400 x H 200 mm	L 565 x B 365 x H 195 mm	40 l	2.000 g	
B-2910/000300 E3	L 600 x B 400 x H 300 mm	L 565 x B 365 x H 295 mm	60 l	3.000 g	

De sterke E-performance vleeskralen zijn de nieuwste GS1 gecertificeerde oplossing voor de vleesindustrie. Het moderne design van deze kralen sluit perfect aan op hedendaagse geautomatiseerde transportsystemen. E-performance vleeskralen zijn standaard voorzien van een IML-barcode waarbij ieder krat een uniek nummer meedraagt dat exclusief door GS1 in Duitsland is afgegeven. Hiermee wordt de herkomst en identificatie van de inhoud van het krat in de gehele keten gewaarborgd.

- Euronorm stapelbakken van 600 x 400 mm
- Dichte wanden en bodem, met doorkoelingsgaten en open handgrepen in de bovenrand
- Gegarandeerde kwaliteit en traceerbaarheid dankzij GS1-certificering
- Met IML-barcodes voor identificatie en traceerbaarheid
- Eenvoudig te reinigen en hygiënisch in gebruik dankzij gladde oppervlakken
- Gemaakt van levensmiddelen geschikt polyetheen
- 100% recyclebaar



EURONORM STAPELBAKKEN | DICHT | 600 x 400 mm

ARTIKELCODE	BUITENAFMETING	BINNENAFMETING	INHOUD	GEWICHT	KLEUR
B-1117.000300 E1 Performance	L 600 x B 400 x H 125 mm	L 565 x B 365 x H 123 mm	25 l	1.500 g	
B-1917/000300 E2 Performance	L 600 x B 400 x H 200 mm	L 565 x B 365 x H 198 mm	40 l	2.000 g	
B-2917/000300 E3 Performance	L 600 x B 400 x H 300 mm	L 565 x B 365 x H 298 mm	60 l	3.000 g	



Stevige en slagvaste stapelbakken met eigenschappen die perfect aansluiten op diverse toepassingen binnen de pluimvee industrie en de vleesverwerkende industrie.

- Euronorm stapelbakken van 600 x 400 mm
- Stevig, maatvast en vormvast
- Hoge stapelbelasting voor veilig transport
- Eenvoudig te reinigen en hygiënisch in gebruik
- Gemaakt van levensmiddelen geschikt polyetheen
- 100% recyclebaar



EURONORM STAPELBAKKEN | GEPERFOREERD | 600 x 400 mm

ARTIKELCODE	BUITENAFMETING	BINNENAFMETING	INHOUD	GEWICHT	KLEUR
B-1000.090900	L 600 x B 400 x H 110 mm	L 565 x B 365 x H 100 mm	21 l	960 g	■
B-1301.050000	L 600 x B 400 x H 140 mm	L 565 x B 365 x H 125 mm	26 l	1.330 g	■
B-1240.191900	L 600 x B 400 x H 165 mm	L 565 x B 365 x H 150 mm	31 l	1.320 g	■
B-1710.141400	L 600 x B 400 x H 180 mm	L 565 x B 365 x H 165 mm	34 l	1.560 g	■



EURONORM STAPELBAKKEN | DICHT | 600 x 400 mm

ARTIKELCODE	BUITENAFMETING	BINNENAFMETING	INHOUD	GEWICHT	KLEUR
B-1390/000300	L 600 x B 400 x H 142 mm	L 565 x B 365 x H 140 mm	29 l	1.650 g	●



Invriesbakken zijn stevige en slagvaste stapelbakken die bestand zijn tegen zeer lage temperaturen. Dankzij de verhoogde hoeken kan gekoelde lucht door de bakken circuleren. De binnenwanden zijn bijzonder glad en stevig, zodat ingevroren producten probleemloos uit de bak geklopt kunnen worden bij verdere productverwerking.

- Euronorm invriesbakken van 600 x 400 x 150 mm
- Zowel verkrijgbaar met dichte wanden en bodem als met geperforeerde wanden en bodem
- Speciaal ontworpen voor het invriezen van vleesproducten
- Extreem slagvast, stabiel en maatvast
- Eenvoudig te reinigen en hygiënisch in gebruik
- Gemaakt van levensmiddelen geschikt polyetheen
- 100% recyclebaar

EURONORM STAPELBAKKEN | DICHT | 600 x 400 mm

ARTIKELCODE	BUITENAFMETING	BINNENAFMETING	INHOUD	GEWICHT	KLEUR
B-1440/242200	L 600 x B 400 x H 150/120 mm	L 565 x B 365 x H 130/110 mm	22 l	1.460 g	●

EURONORM STAPELBAKKEN | GEPERFOREERD | 600 x 400 mm

ARTIKELCODE	BUITENAFMETING	BINNENAFMETING	INHOUD	GEWICHT	KLEUR
B-1441.252200	L 600 x B 400 x H 150/120 mm	L 565 x B 365 x H 130/110 mm	22 l	1.310 g	●



Hittebestendige bakken zijn gemaakt van glasvezelversterkt polypropreen, waardoor ze onder meer geschikt zijn voor gebruik in rookkamers en kookkasten. De bakken blijven vormvast, ook bij gebruik onder hoge temperaturen, en behouden daarbij hun hoge draagvermogen.



- Bestand tegen hoge temperaturen
- Vervaardigd van levensmiddelen geschikt polypropreen met glasvezel additief
- Temperatuurbereik: 3 à 4 uren tot 85°C (pasteuriseren)
- Temperatuurbereik: kortstondig tot 130°C (steriliseren)
- Behoud van vormvastheid bij herhaardelijk gebruik onder hoge temperaturen
- Hygiënisch en eenvoudig te reinigen
- 100% recyclebaar

EURONORM STAPELBAKKEN | GEPERFOREERD | 600 x 400 mm

ARTIKELCODE	BUITENAFMETING	BINNENAFMETING	INHOUD	GEWICHT	KLEUR
B-1430.232118	L 609 x B 405 x H 152 mm	L 577 x B 373 x H 140 mm	29 l	1.580 g	●



EURONORM STAPELBAKKEN | GEPERFOREERD | 600 x 400 mm

ARTIKELCODE	BUITENAFMETING	BINNENAFMETING	INHOUD	GEWICHT	KLEUR
B-1261.330018	L 609 x B 404 x H 121 mm	L 572 x B 370 x H 106 mm	21 l	1.370 g	●
B-1762.330018	L 609 x B 404 x H 172 mm	L 572 x B 370 x H 157 mm	33 l	1.670 g	●
B-2262.330018	L 609 x B 404 x H 222 mm	L 572 x B 370 x H 207 mm	42 l	1.870 g	●
B-2762.330018	L 609 x B 404 x H 272 mm	L 572 x B 370 x H 257 mm	52 l	2.170 g	●



Lichte handzame stapelbakken met verhoogde hoeken die veelal worden toegepast in de suikerwerkindustrie vanwege de fijnmazige perforatie van de bakken. De bakken zijn ook in dichte uitvoering verkrijgbaar.

- Verkrijgbaar in de basisafmetingen 500 x 300 mm en 570 x 380 mm
- Extra stabiele stapeling dankzij stapelnokken
- Voorzien van verhoogde hoeken ten behoeve van luchtcirculatie
- Stabiel dankzij doordachte hoek- en wandconstructie
- Gemaakt van levensmiddelen geschikt polyetheen
- 100% recyclebaar

STAPELBAKKEN | GEPERFOREERD | 500 x 300 mm en 570 x 380 mm

ARTIKELCODE	BUITENAFMETING	BINNENAFMETING	INHOUD	GEWICHT	HANDGREPEN	KLEUR
O-501-1	L 500 x B 300 x H 50 mm	L 492 x B 292 x H 45 mm	8 l	650 g	Nee	●
O-501-3	L 500 x B 300 x H 80 mm	L 492 x B 292 x H 75 mm	12 l	775 g	Nee	●
O-501-5	L 500 x B 300 x H 120 mm	L 492 x B 292 x H 115 mm	18 l	1.050 g	Open	●
O-501-7	L 500 x B 300 x H 200 mm	L 492 x B 292 x H 195 mm	30 l	1.400 g	Open	●
O-701-4	L 570 x B 380 x H 100 mm	L 560 x B 370 x H 95 mm	20 l	1.150 g	Nee	●

STAPELBAKKEN | DICHT | 500 x 300 mm en 570 x 380 mm

ARTIKELCODE	BUITENAFMETING	BINNENAFMETING	INHOUD	GEWICHT	HANDGREPEN	KLEUR
O-502-1	L 500 x B 300 x H 50 mm	L 492 x B 292 x H 45 mm	8 l	750 g	Nee	●
O-502-3	L 500 x B 300 x H 80 mm	L 492 x B 292 x H 75 mm	12 l	900 g	Nee	●
O-502-5	L 500 x B 300 x H 120 mm	L 492 x B 292 x H 115 mm	18 l	1.100 g	Open	●
O-502-7	L 500 x B 300 x H 200 mm	L 492 x B 292 x H 195 mm	30 l	1.600 g	Open	●
O-702-4	L 570 x B 380 x H 100 mm	L 560 x B 370 x H 95 mm	20 l	1.300 g	Nee	●

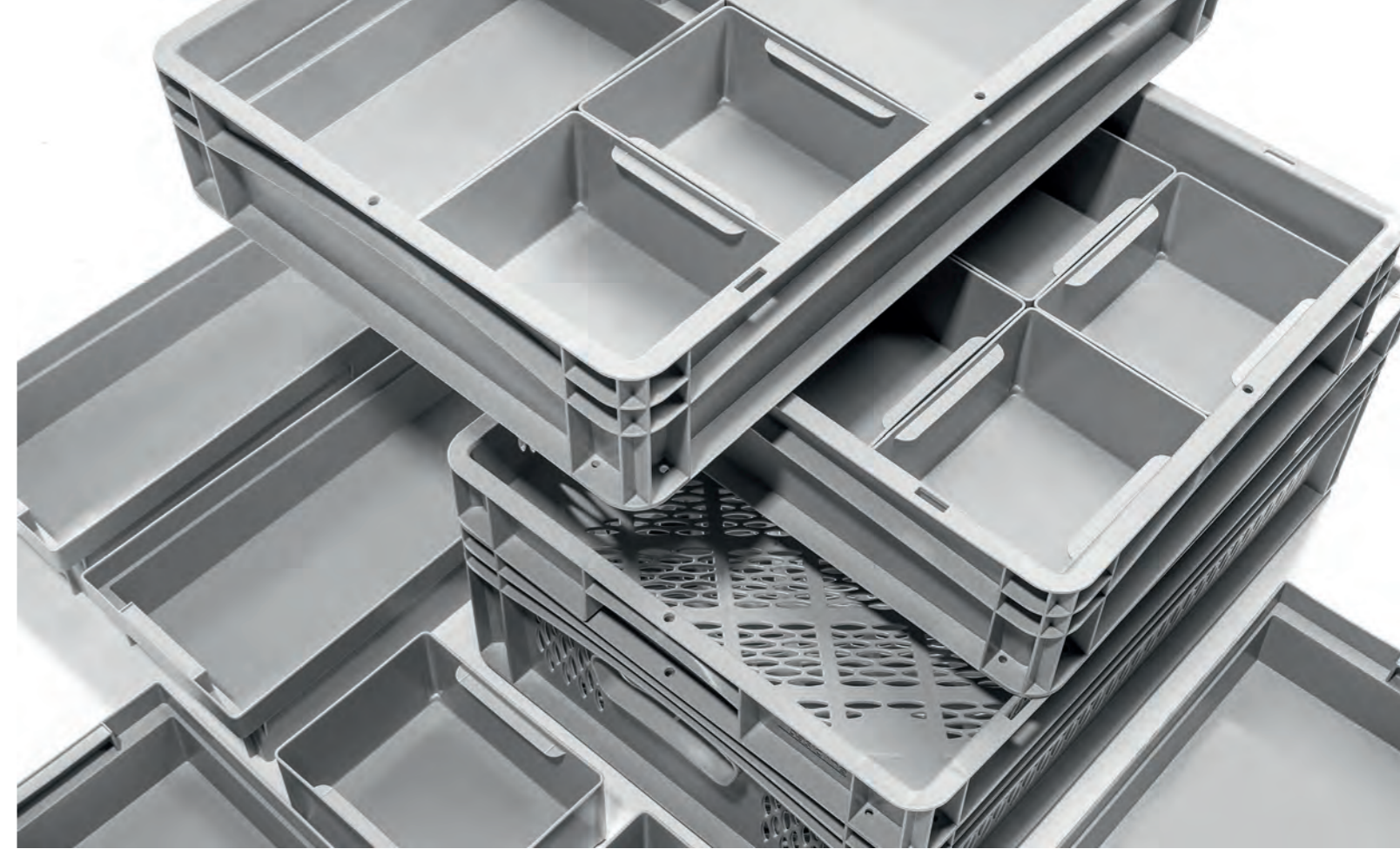

Stevige stapelbakken met geperforeerde wanden en een dichte bodem. Deze langwerpige bakken worden veel toegepast in de bloemensector. De lange bakken zijn ideaal voor opslag en transport van lange bloemstelen. De geperforeerde wanden bevorderen gekoelde luchtcirculatie om de producten vers te houden.

- Verkrijgbaar in de basisafmetingen 1.060 x 395 mm en 1.190 x 490 mm
- Voorzien van twee open handgrepen op de lange zijden en één open handgreep op de korte zijden
- Met dichte bodem en fijnmazig geperforeerde zijwanden
- Stabiel dankzij doordachte hoek- en wandconstructie
- Gemaakt van levensmiddelengeschikt polyetheen
- 100% recyclebaar

LANGWERPIGE STAPELBAKKEN | GEPERFOREERDE WANDEN EN DICHT BODEM

ARTIKELCODE	BUITENAFMETING	BINNENAFMETING	INHOUD	GEWICHT	HANDGREPEN	KLEUR
S22-06-0225	L 1.060 x B 395 x H 295 mm	L 1.020 x B 355 x H 280 mm	100 l	4.000 g	Open	●
S22-06-0226	L 1.190 x B 490 x H 370 mm	L 1.145 x B 445 x H 350 mm	180 l	5.800 g	Open	●

Transport- en opslagbakken | Accessoires voor stapelbakken

- 43 Deksels voor stapelbakken
- 47 Inzetbakken voor stapelbakken
- 48 Vakverdelers
- 49 Etikethouders
- 50 Sleeplatten, poten en wielen



- Klikdeksels voor Basicline stapelbakken van 200 x 150 mm en 300 x 200 mm
- Deksel is met lichte druk eenvoudig vast te klikken en te openen
- Gemaakt van levensmiddelen geschikt polypropreen
- Verkrijgbaar in grijs en transparant wit
- Verzegelbaar
- 100% recyclebaar



KLIKDEKSELS

ARTIKELCODE	BUITENAFMETING	GEWICHT	KLEUREN	ARTIKELCODE	BUITENAFMETING	GEWICHT	KLEUREN
B-0016	L 200 x B 150 mm	58 g	● (T)	B-0066	L 300 x B 200 mm	135 g	● (T)



- Basicline oplegdeksels voor euronorm stapelbakken van 400 x 300 mm en 600 x 400 mm
- Deksel ligt los op de bak
- Gemaakt van levensmiddelen geschikt polypropreen
- Verkrijgbaar in grijs en transparant wit
- Verzegelbaar
- 100% recyclebaar

OPLEGDEKSELS

ARTIKELCODE	BUITENAFMETING	GEWICHT	KLEUREN	ARTIKELCODE	BUITENAFMETING	GEWICHT	KLEUREN
B-0078	L 400 x B 300 mm	320 g	● (T)	B-0077	L 600 x B 400 mm	625 g	● (T)

- Scharnierende deksels voor Lightline stapelbakken en Basicline stapelbakken van 300 x 200 mm, 400 x 300 mm en 600 x 400 mm
- Deksel heeft twee scharnieren aan één lange zijde en twee schuifsluitingen aan de andere lange zijde
- Gemaakt van levensmiddelen geschikt polypropreen
- Verkrijgbaar in grijs en transparant wit
- Verzegelbaar
- 100% recyclebaar



SCHARNIERENDE DEKSELS

ARTIKELCODE	BUITENAFMETING	GEWICHT	KLEUREN
B-0069	L 300 x B 200 mm	135 g	● (T)
B-0081	L 400 x B 300 mm	320 g	● (T)
B-0082	L 600 x B 400 mm	635 g	● (T)



- Basicline oplegdeksel voor euronorm stapelbakken van 800 x 600 mm
- Deksel ligt los op de bak
- Gemaakt van levensmiddelen geschikt polypropreen
- Verzegelbaar
- 100% recyclebaar



OPLEGDEKSEL

ARTIKELCODE	BUITENAFMETING	GEWICHT	KLEUR
B-0088	L 800 x B 600 mm	1.650 g	●

- Scharnierend deksel voor Basicline plus stapelbakken van 800 x 600 mm
- Deksel heeft drie scharnieren aan één lange zijde en twee schuifsluitingen aan de andere lange zijde
- Gemaakt van levensmiddelen geschikt polypropreen
- Verzegelbaar
- 100% recyclebaar



SCHARNIEREND DEKSEL

ARTIKELCODE	BUITENAFMETING	GEWICHT	KLEUR
B-0089	L 800 x B 600 mm	1.650 g	●



- Silverline oplegdeksels voor euronorm stapelbakken van 300 x 200 mm, 400 x 300 mm, 600 x 400 mm en 800 x 600 mm
- Deksel ligt los op de bak
- Gemaakt van levensmiddelengeschikt polypropreen
- Verzegelbaar
- 100% recyclebaar



OPLEGDEKSELS

ARTIKELCODE	BUITENAFMETING	GEWICHT	KLEUREN
B-0070	L 300 x B 200 mm	175 g	● ●
B-0075	L 400 x B 300 mm	340 g	● ●
B-0085	L 600 x B 400 mm	680 g	● ●
B-0088	L 800 x B 600 mm	1.650 g	●

- Scharnierende deksels voor Silverline stapelbakken van 300 x 200 mm, 400 x 300 mm, 600 x 400 mm en 800 x 600 mm
- Deksel heeft twee of drie scharnieren aan één lange zijde en twee schuifsluitingen aan de andere lange zijde
- Gemaakt van levensmiddelengeschikt polypropreen
- Verzegelbaar
- 100% recyclebaar



SCHARNIERENDE DEKSELS

ARTIKELCODE	BUITENAFMETING	GEWICHT	KLEUR
B-0071	L 300 x B 200 mm	175 g	●
B-0076	L 400 x B 300 mm	340 g	●
B-0085	L 600 x B 400 mm	680 g	●
B-0088	L 800 x B 600 mm	1.650 g	●

- Krokodildeksels voor Silverline stapelbakken van 400 x 300 mm en 600 x 400 mm
- Het tweedelige deksel heeft twee scharnieren aan beide lange zijden en sluit als een krokodillenbek in elkaar
- Gemaakt van levensmiddelengeschikt polypropreen
- Verzegelbaar
- 100% recyclebaar



KROKODILDEKSELS

ARTIKELCODE	BUITENAFMETING	GEWICHT	KLEUR	ARTIKELCODE	BUITENAFMETING	GEWICHT	KLEUR
B-0080	L 400 x B 300 mm	360 g	●	B-0090	L 600 x B 400 mm	710 g	●



- Oplegdeksels voor VDA-KLT stapelbakken van 300 x 200 mm, 400 x 300 mm en 600 x 400 mm
- Conform VDA 4500 norm
- Deksel ligt los op de bak
- Gemaakt van polypropreen
- 100% recyclebaar



VDA-KLT OPLEGDEKSELS

ARTIKELCODE	BUITENAFMETING	GEWICHT	VDA-R(L)-KLT	KLEUREN
B-0072	L 300 x B 200 mm	90 g	D35	● ●
B-0073	L 400 x B 300 mm	250 g	D45	● ●
B-0074	L 600 x B 400 mm	520 g	D65	● ●

- Oplegdeksels voor VDA-KLT stapelbakken van 300 x 200 mm, 400 x 300 mm en 600 x 400 mm
- Conform VDA 4500 norm
- Elektrisch geleidend
- Deksel ligt los op de bak
- Gemaakt van polypropreen met carbon-additief
- 100% recyclebaar



VDA-KLT OPLEGDEKSELS ESD

ARTIKELCODE	BUITENAFMETING	GEWICHT	VDA-R(L)-KLT	KLEUR
B-0072 (ESD)	L 300 x B 200 mm	90 g	D35	●
B-0073 (ESD)	L 400 x B 300 mm	250 g	D45	●
B-0074 (ESD)	L 600 x B 400 mm	520 g	D65	●



- Stapelbare inzetbakken voor Basicline stapelbakken van 600 x 400 mm
- Voor het creëren van twee tot acht vakken
- Gemaakt van levensmiddelen geschikt polypropyleen
- Optioneel leverbaar met transparant klikdeksel
- 100% recyclebaar

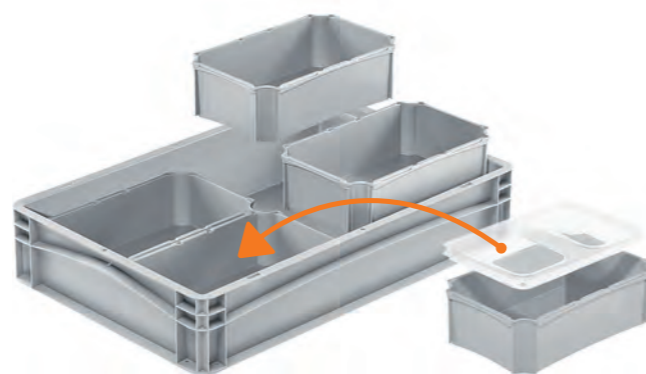

BASICLINE INZETBAKKEN

ARTIKELCODE	BUITENAFMETING	BINNENAFMETING	STAPELHOOGTE	INHOUD	GEWICHT	KLEUREN
B-0832	L 177 x B 138 x H 85 mm	L 162 x B 123 x H 79 mm	80 mm	1,4 l	118 g	● (T)
B-0833	L 276 x B 177 x H 85 mm	L 261 x B 162 x H 79 mm	80 mm	3,2 l	216 g	● (T)
B-0834	L 355 x B 138 x H 85 mm	L 340 x B 123 x H 79 mm	80 mm	3,1 l	248 g	● (T)
B-0835	L 355 x B 276 x H 85 mm	L 340 x B 261 x H 79 mm	80 mm	6,8 l	400 g	● (T)

KLIKDEKSELS VOOR BASICLINE INZETBAKKEN

ARTIKELCODE	BUITENAFMETING	GEWICHT	KLEUR
B-0093	L 178 x B 138 mm	50 g	(T)
B-0094	L 277 x B 178 mm	96 g	(T)
B-0095	L 356 x B 138 mm	98 g	(T)
B-0096	L 356 x B 277 mm	205 g	(T)

- Stapelbare inzetbakken voor Silverline stapelbakken van 600 x 400 mm
- Voor het creëren van twee tot acht vakken
- Gemaakt van levensmiddelen geschikt polypropyleen
- 100% recyclebaar

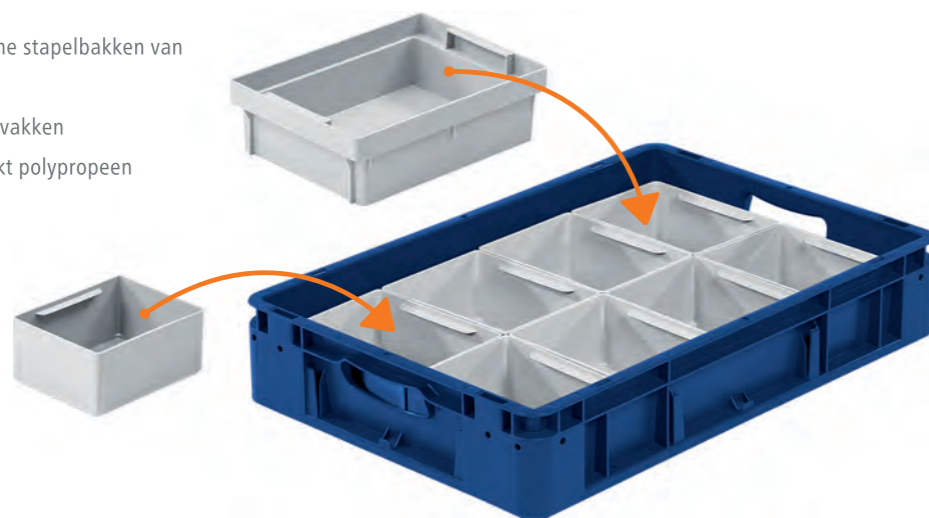

SILVERLINE INZETBAKKEN

ARTIKELCODE	BUITENAFMETING	STAPELHOOGTE	GEWICHT	KLEUR
B-0809	L 176 x B 137 x H 80 mm	75 mm	140 g	●
B-0810	L 280 x B 178 x H 80 mm	56 mm	260 g	●
B-0815	L 352 x B 276 x H 80 mm	56 mm	450 g	●
B-0820	L 560 x B 178 x H 80 mm	56 mm	450 g	●
B-0830	L 556 x B 120 x H 142 mm	118 mm	540 g	o.a.



- Vakverdelers voor euronorm stapelbakken van 600 x 400 mm
- Verkrijgbaar met 6, 12, 15, 24 en 40 vakken
- Voor het veilig en stabiel opslaan van glaswerk en servies
- Vaatwasmachinebestendig en makkelijk te drogen
- Gemaakt van levensmiddelen geschikt polypropyleen
- Verkrijgbaar als bovenverdelers met handgreep en als onderverdelers zonder handgreep
- 100% recyclebaar

VAKVERDELERS

ARTIKELCODE	BUITENAFMETING	VAKKEN	AFMETING VAK	GEWICHT	KLEUR
B-60406(H)	L 554 x B 354 x H 58 mm	6	L 181 x B 173 mm	260 g	●
B-604012(H)	L 554 x B 354 x H 58 mm	12	L 135 x B 114 mm	340 g	●
B-604015(H)	L 554 x B 354 x H 58 mm	15	L 114 x B 107 mm	380 g	●
B-604024(H)	L 554 x B 354 x H 58 mm	24	L 89 x B 85 mm	450 g	●
B-604040(H)	L 554 x B 354 x H 58 mm	40	L 67 x B 66 mm	540 g	●

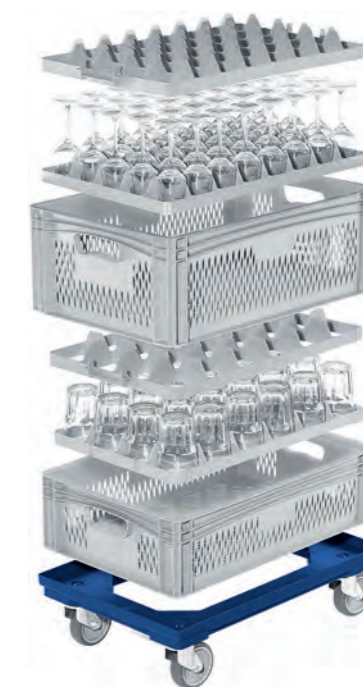

- Vakverdeelstrips voor het maken van een vakverdeling op maat
- Eenvoudig te monteren
- Verkrijgbaar in negen verschillende hoogtes
- 100% recyclebaar



VAKVERDEELSTRIPS

ARTIKELCODE	BUITENAFMETING	GEWICHT	KLEUR
S34-10-1504	L 1.150 x H 40 x D 5 mm	183 g	●
S34-10-1505	L 1.150 x H 50 x D 5 mm	214 g	●
S34-10-1507	L 1.150 x H 70 x D 5 mm	314 g	●
S34-10-1508	L 1.150 x H 80 x D 5 mm	343 g	●
S34-10-1509	L 1.150 x H 90 x D 5 mm	406 g	●
S34-10-1510	L 1.150 x H 100 x D 5 mm	473 g	●
S34-10-1512	L 1.150 x H 120 x D 5 mm	520 g	●
S34-10-1515	L 1.150 x H 150 x D 5 mm	700 g	●
S34-10-1518	L 1.150 x H 180 x D 5 mm	1.000 g	●

ACCESSOIRES VOOR VAKVERDEELSTRIPS

ARTIKELCODE	TYPE	KLEUR
S34-10-1520	Verlengement	●
S34-10-1522	Verhoogstuk	●
S34-10-1524	Kruisstuk	●



1



2



3

ETIKETHOUDERS VOOR NIET-KLEVENDE ETIKETTEN

ARTIKELCODE	BUITENAFMETING	RUIMTE VOOR ETIKET	BEVESTIGINGSMETHODE	TYPE
SH-ETH 100X30	B 100 x H 30 mm	B 100 x H 25 mm	Plakrand	1
SH-ETH 100X53	B 100 x H 53 mm	B 100 x H 48 mm	Plakrand	1
SH-ETH 100X60	B 100 x H 60 mm	B 100 x H 55 mm	Plakrand	1
SH-ETH 100X80	B 100 x H 80 mm	B 100 x H 75 mm	Plakrand	1
SH-ETHA7L	B 125 x H 85 mm	B 105 x H 74 mm (A7)	Plakrand	2
A-90002	B 80 x H 18 mm	N.V.T.	Vastklemmen op rib	3

Deze etikethouder dient als ondergrond voor (etiket)stickers, zodat de kunststof bak zelf verschoond blijft van lijmresten. Stickers kunnen herhaaldelijk worden aangebracht en verwijderd, zonder dat er lijmresten achterblijven op de etikethouder.

De etikethouder voor kleverige etiketten is verkrijgbaar in vier verschillende kwaliteiten:

- **GM:** voor gebruik op kunststof, niet wasbaar
- **HG:** voor gebruik op kunststof en metaal, beperkt wasbaar, geschikt voor buitenopslag
- **IX:** voor gebruik op kunststof en metaal, wasbaar, geschikt voor buitenopslag
- **AX:** voor gebruik op kunststof, metaal en hout, wasbaar, geschikt voor buitenopslag, voor intensief gebruik



ETIKETHOUDER VOOR KLEVENDE ETIKETTEN

ARTIKELCODE	BUITENAFMETING	BEVESTIGINGSMETHODE	KLEUR
DU-A6	B 165 x H 114 mm (A6)	Plakken	○
DU-A5	B 230 x H 170 mm (A5)	Plakken	○
DU-A4	B 335 x H 230 mm (A4)	Plakken	○
DU-A3	B 440 x H 317 mm (A3)	Plakken	○



- Voorzie Basicline Plus 800 x 600 mm stapelbakken van poten, wielen of sleeplatten, zodat deze nog beter aansluiten op uw intralogistiek
- Maak de bak verrijdbaar of geschikt voor pompwagen en heftruck
- Wielen zijn voorzien van geluiddempende rubber looplaag en optioneel verkrijgbaar met rem
- Gemaakt van polypropyleen
- 100% recyclebaar

SLEEPLATTEN, POTEN EN WIELEN

ARTIKELCODE	TYPE	MONTAGE HOOGTE	INRIJOPENING KORTE ZIJDE	INRIJOPENING LANGE ZIJDE	KLEUR
B-81/S	Sleeplat	100 mm	Min. 85, max. 455 mm	655 mm	●
B-81/P	Poot	100 mm	455 mm	655 mm	●
B-81/W	Zwenkwiel	140 mm	435 mm	635 mm	●
B-81/WR	Zwenkwiel met rem	140 mm	435 mm	635 mm	●



Transport- en opslagbakken Inklapbaar

- 53 Euronorm klapkratten geperforeerd | Clever Fresh Box
- 55 Euronorm klapkratten dicht | Clever Retail Box
- 56 Euronorm klapkratten dicht | Clever Move Box
- 57 Euronorm vouwkratten
- 58 Euronorm deksels voor vouwkratten
- 58 Boodschappenkrat

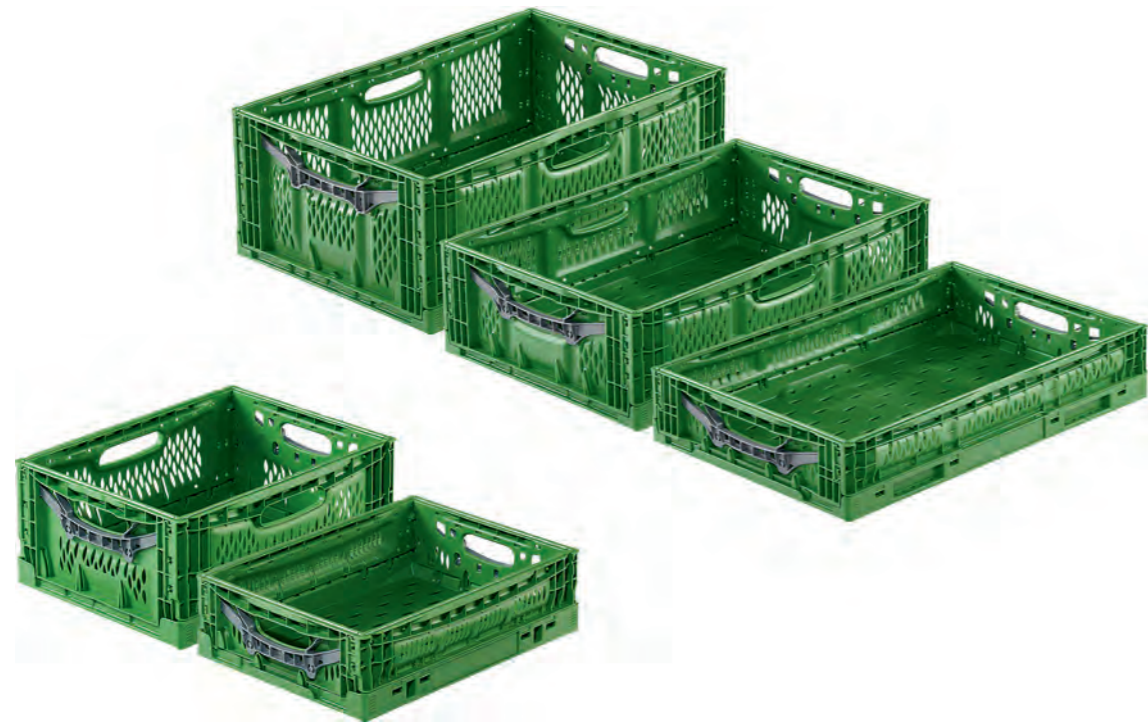

De klappkratten van de Clever-Fresh-Box serie zijn speciaal ontwikkeld voor het transporteren en opslaan van vers voedsel, en voldoen aan alle actuele vereisten voor transport in de food-sector. De unieke, gladde binnenwandstructuur van de klappkratten voorkomt productschade tijdens het transport. Eenmaal geleegd en ingeklapt wordt het volume van de kratten tot 84% verminderd. Dit resulteert in een flinke ruimte- en kostenbesparing bij leeg transport en opslag. Speciale sleuuperforatie in de wanden en bodem van de klappkratten zorgt voor de juiste ventilatie voor het versbehoud van het voedsel.

- Maximale volumereductie bij leeg transport en opslag dankzij lage inklaphoogte (1:6)
- Unieke hoek- en bodemconstructie voor een hoog draagvermogen en stabiele stapeling
- Gemaakt van levensmiddelengeschikt polypropreen
- Gepatenteerd Easy-Lift-Lock-Systeem voor een gezekerde sluiting van uitgeklapte kratten
- Voorzien van geïntegreerde etikethouders voor individuele identificatie
- Met vier open handgrepen voor eenvoudige handeling
- Hygiënisch en eenvoudig te reinigen
- 100% recyclebaar

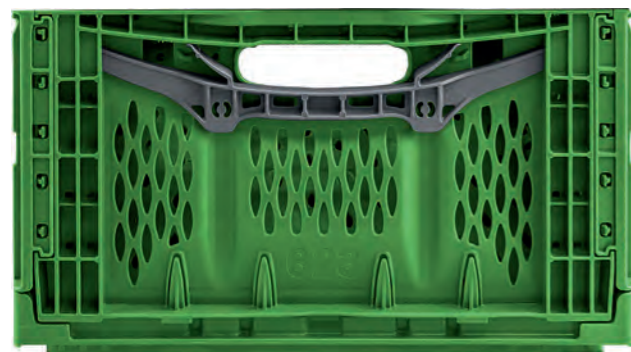

Ingeklappt 84% volumeproductie.



EURONORM KLAPKRATTEN | GEPERFOREERD | 400 x 300 mm

ARTIKELCODE	BUITENAFMETING	BINNENAFMETING	INGEKLAPT	INHOUD	GEWICHT	KLEUR
B-1254.384600	L 400 x B 300 x H 120 mm	L 367 x B 285 x H 108 mm	H 36 mm	11 l	840 g	●
B-1854.384600	L 400 x B 300 x H 180 mm	L 367 x B 285 x H 166 mm	H 36 mm	17 l	1.040 g	●



EURONORM KLAPKRATTEN | GEPERFOREERD | 600 x 400 mm

ARTIKELCODE	BUITENAFMETING	BINNENAFMETING	INGEKLAPT	INHOUD	GEWICHT	KLEUREN
B-1256.384000	L 600 x B 400 x H 120 mm	L 566 x B 367 x H 106 mm	H 36 mm	14 l	1.450 g	●
B-1856.384000	L 600 x B 400 x H 180 mm	L 566 x B 367 x H 165 mm	H 36 mm	23 l	1.780 g	●
B-2356.384000	L 600 x B 400 x H 230 mm	L 566 x B 367 x H 217 mm	H 36 mm	45 l	1.980 g	● ●



EURONORM KLAPKRAT EXTRA HOOG | GEPERFOREERD | 600 x 400 mm

ARTIKELCODE	BUITENAFMETING	BINNENAFMETING	INGEKLAPT	INHOUD	GEWICHT	KLEUR
B-4148.014300	L 600 x B 400 x H 410 mm	L 566 x B 367 x H 396 mm	H 83 mm	79 l	3.050 g	●



De Clever-Retail-Box is ontworpen voor geautomatiseerde magazijnen binnen de retailbranche. De inklapbare bak is voorzien van unieke eigenschappen waardoor hij zowel handmatig als geautomatiseerd optimaal te hanteren is. Zo is de bak voorzien van een uniek Easy-Lift-Lock-Systeem waarmee hij efficiënt in- en uit te klappen is en zijn er verschillende bodems verkrijgbaar die optimale roleigenschappen hebben voor gebruik op rollenbanen en transportbanden. De bak is standaard voorzien van een RFID-compartiment zodat de bak eenvoudig van uitleesbare informatie kan worden voorzien. Ingeklapt levert de bak een volumereductie op tot 80%.

- Maximale volumereductie bij leeg transport en opslag dankzij lage inklaphoogte
- Unieke hoek- en bodemconstructie voor een hoog draagvermogen en stabiele stapeling
- Gemaakt van levensmiddelengeschikt polypropreen
- Gepatenteerd Easy-Lift-Lock-Systeem voor een gezekerde sluiting van uitgeklapte kratten
- Geschikt voor geautomatiseerde handling
- Voorzien van noppenveld ten behoeve van plaketiketten
- Met twee open handgrepen op de korte zijden, voorzien van diefstalbeveiliging
- Verkrijgbaar met een gladde bodem, een loopkransbodem medium of een sandwichbodem (zie pagina 23)
- Verzegelbaar



EURONORM KLAPKRATTEN | DICHT | 600 x 400 mm

ARTIKELCODE	BUITENAFMETING	BINNENAFMETING	INGEKLAPT	INHOUD	GEWICHT	BODEMTYPE	KLEUR
B-2700/002500	L 600 x B 400 x H 285 mm	L 565 x B 365 x H 275 mm	H 55 mm	56 l	2.900 g	Loopkransbodem medium	●
B-2700/003900	L 600 x B 400 x H 285 mm	L 565 x B 365 x H 275 mm	H 55 mm	56 l	3.080 g	Sandwichbodem	●
B-4010/005500	L 600 x B 400 x H 400 mm	L 565 x B 365 x H 387 mm	H 75 mm	80 l	3.310 g	Sandwichbodem	o.a.

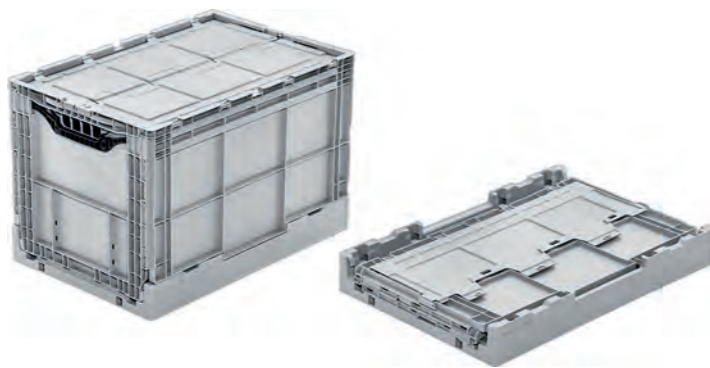

EURONORM KLAPKRAT | DICHT MET DEKSEL | 600 x 400 mm

ARTIKELCODE	BUITENAFMETING	BINNENAFMETING	INGEKLAPT	INHOUD	GEWICHT	BODEMTYPE	KLEUR
B-4011/000314	L 600 x B 400 x H 400 mm	L 568 x B 364 x H 380 mm	H 75 mm	80 l	3.700 g	Gladde bodem	●



De Clever-Move-Box inklapbare dekselbak levert ingeklapt een volumereductie van ca. 80%. De stevige bak biedt een hoog draagvermogen en is ideaal voor het opslaan en veilig vervoeren van waardevolle goederen. De bak is volledig afsluitbaar en verzegelbaar, waardoor de bak bij uitstek geschikt is voor distributievervoer.

- Maximale volumereductie bij leeg transport en opslag dankzij lage inklaphoogte
- Unieke hoek- en bodemconstructie voor een hoog draagvermogen en stabiele stapeling
- Gemaakt van polypropreen
- Met twee open handgrepen op de korte zijden, voorzien van diefstalbeveiliging
- Verzegelbaar
- 100% recyclebaar



EURONORM INKLAPBARE DEKSELBAK | 400 x 300 mm

ARTIKELCODE	BUITENAFMETING	BINNENAFMETING	INGEKLAPT	INHOUD	GEWICHT	KLEUR
B-H-3424/000300	L 400 x B 300 x H 240 mm	L 364 x B 265 x H 220 mm	H 65 mm	21 l	1.660 g	●



EURONORM INKLAPBARE DEKSELBAKKEN | 600 x 400 mm

ARTIKELCODE	BUITENAFMETING	BINNENAFMETING	INGEKLAPT	INHOUD	GEWICHT	KLEUR
B-H-3301/000300	L 600 x B 400 x H 340 mm	L 560 x B 365 x H 325 mm	H 70 mm	69 l	3.500 g	●
B-H-3902/000300	L 600 x B 400 x H 393 mm	L 558 x B 366 x H 380 mm	H 121 mm	87 l	4.250 g	o.a.
B-H-3905/000300	L 600 x B 400 x H 440 mm	L 558 x B 366 x H 425 mm	H 168 mm	87 l	4.220 g	o.a.



◀ Verzegeling geschikt voor Clever-Move-Box.



Vouwkragen zijn eenvoudig in- en uit te klappen dankzij het scharnierend mechanisme in de zijwanden. Ingeklapte vouwkragen leveren een volumebesparing op tot 80%. Vouwkragen zijn verkrijgbaar in twee uitvoeringen: met dichte wanden en bodem en met geperforeerde wanden en dichte bodem. Verschillende modellen zijn leverbaar met een scharnierend deksel. De open handgrepen dragen bij aan het gebruiksgemak bij het openklappen en dragen van de vouwkragen. De handgrepen zijn voorzien van een diefstalbeveiliging, zodat vouwkragen met een scharnierend deksel ingezet kunnen worden bij distributietransporten.



- Tot 80% volumereductie bij leeg transport en opslag
- Gemaakt van levensmiddelengeschikt polypropreen
- Met open handgrepen op de korte zijden, voorzien van diefstalbeveiliging
- Optioneel met oplegdeksel of scharnierend krokodildeksel
- Verzegelbaar
- 100% recyclebaar

EURONORM VOUWKRAT | DICHT | 400 x 300 mm

ARTIKELCODE	BUITENAFMETING	BINNENAFMETING	INGEKLAPT	INHOUD	KLEUR
S75-01-7501*	L 400 x B 300 x H 220 mm	L 365 x B 265 x H 210 mm	H 65 mm	22 l	●

EURONORM VOUWKRATTEN | DICHT | 600 x 400 mm

ARTIKELCODE	BUITENAFMETING	BINNENAFMETING	INGEKLAPT	INHOUD	KLEUR
S75-01-7521	L 600 x B 400 x H 170 mm	L 555 x B 355 x H 160 mm	H 70 mm	33 l	●
S75-01-7541*	L 600 x B 400 x H 220 mm	L 555 x B 355 x H 210 mm	H 80 mm	44 l	●
S75-01-7543	L 600 x B 400 x H 260 mm	L 555 x B 355 x H 250 mm	H 80 mm	49 l	●
S75-01-7545	L 600 x B 400 x H 280 mm	L 555 x B 355 x H 270 mm	H 80 mm	54 l	●
S75-01-7547	L 600 x B 400 x H 300 mm	L 555 x B 355 x H 290 mm	H 80 mm	63 l	●
S75-01-7551*	L 600 x B 400 x H 320 mm	L 555 x B 355 x H 310 mm	H 80 mm	66 l	●

EURONORM VOUWKRAT | DICHT | 800 x 600 mm

ARTIKELCODE	BUITENAFMETING	BINNENAFMETING	INGEKLAPT	INHOUD	KLEUR
S75-01-7531	L 600 x B 800 x H 445 mm	L 755 x B 540 x H 420 mm	H 140 mm	172 l	●

* Optioneel leverbaar in gerecycled polypropreen (grijs) en elektrisch geleidend polypropreen (zwart) (beiden niet levensmiddelengeschikt).



1



2

- Oplegdeksels en krokodildeksels voor vouwkragen
- Gemaakt van levensmiddelengeschikt polypropreen
- 100% recyclebaar

DEKSELS VOOR VOUWBAKKEN

ARTIKELCODE	BUITENAFMETING	TYPE	KLEUR
S75-02-0001	L 400 x B 300 mm	1	●
S75-02-0002	L 600 x B 400 mm	1	●
S75-02-0001	L 800 x B 600 mm	1	●
S75-02-1006	L 600 x B 400 mm	2	●



- Opvouwbaar boodschappenkrat van industriële kwaliteit
- 80% volumereductie bij leeg transport en opslag
- Gemaakt van levensmiddelengeschikt polypropreen
- Met open handgrepen op de korte zijden
- 100% recyclebaar

BOODSCHAPPENKRAT | GEPERFOREERDE WANDEN EN DICHT BODEM | 530 x 350 mm

ARTIKELCODE	BUITENAFMETING	BINNENAFMETING	INGEKLAPT	INHOUD	KLEUR
B-533528A	L 530 x B 350 x H 283 mm	L 500 x B 230 x H 273 mm	H 56 mm	44 l	●



Transport- en opslagbakken Nest-/stapelbaar

- 61 Euronorm nest-/stapelbakken standaard
- 63 Euronorm nest-/stapelbakken tweekleurig
- 64 Euronorm nest-/stapelbakken voor vis
- 64 Euronorm nest-/stapelbakken overig
- 65 Euronorm distributiebakken
- 66 Euronorm deksels voor nest-/stapelbakken



Nest-/stapelbakken kunnen zowel op elkaar gestapeld worden, als in elkaar geschoven worden. Bij leeg retourtransport en lege opslag levert dit een volumebesparing tot 65% op.



- Verkrijgbaar in de basisafmetingen van 400 x 300 mm en 600 x 400 mm
- Zowel verkrijgbaar met dichte wanden en bodem, geperforeerde wanden en bodem en geperforeerde wanden en dichte bodem
- Slagvast, stabiel en maatvast
- Geschikt voor zowel handmatige handling als voor geautomatiseerde handling
- Eenvoudig te reinigen en hygiënisch in gebruik dankzij gladde oppervlakken
- Met open handgrepen op de korte zijden
- Voorzien van afwateringsgaten in de bovenrand
- Gemaakt van levensmiddelengeschikt polyetheen
- 100% recyclebaar

EURONORM NEST-/STAPELBAKKEN | DICHT | 400 x 300 mm

ARTIKELCODE	BUITENAFMETING	BINNENAFMETING	INHOUD	GEWICHT	KLEUR
S80-01-6011	L 400 x B 300 x H 170 mm	L 328 x B 270 x H 158 mm	14 l	800 g	●
S80-01-6012	L 400 x B 300 x H 220 mm	L 328 x B 270 x H 208 mm	18 l	1.000 g	●
S80-01-6013	L 400 x B 300 x H 270 mm	L 328 x B 270 x H 258 mm	23 l	1.200 g	●

EURONORM NEST-/STAPELBAKKEN | DICHT | 600 x 400 mm

ARTIKELCODE	BUITENAFMETING	BINNENAFMETING	INHOUD	GEWICHT	KLEUREN
S80-01-6014	L 600 x B 400 x H 150 mm	L 482 x B 365 x H 147 mm	25 l	1.500 g	● ● ●
S80-01-6015	L 600 x B 400 x H 200 mm	L 482 x B 365 x H 196 mm	32 l	1.800 g	● ● ●
S80-01-6016	L 600 x B 400 x H 250 mm	L 482 x B 365 x H 248 mm	40 l	2.200 g	● ● ●
S80-01-6017	L 600 x B 400 x H 300 mm	L 482 x B 365 x H 297 mm	50 l	2.400 g	● ● ●
S80-01-6018	L 600 x B 400 x H 350 mm	L 482 x B 365 x H 348 mm	60 l	2.700 g	● ● ●



EURONORM NEST-/STAPELBAKKEN | GEPERFOREERDE WANDEN EN DICHT BODEM | 400 x 300 mm

ARTIKELCODE	BUITENAFMETING	BINNENAFMETING	INHOUD	GEWICHT	KLEUR
S80-01-6021	L 400 x B 300 x H 170 mm	L 328 x B 270 x H 158 mm	14 l	800 g	●
S80-01-6022	L 400 x B 300 x H 220 mm	L 328 x B 270 x H 208 mm	18 l	1.000 g	●
S80-01-6023	L 400 x B 300 x H 270 mm	L 328 x B 270 x H 258 mm	23 l	1.200 g	●

EURONORM NEST-/STAPELBAKKEN | GEPERFOREERDE WANDEN EN DICHT BODEM | 600 x 400 mm

ARTIKELCODE	BUITENAFMETING	BINNENAFMETING	INHOUD	GEWICHT	KLEUREN
S80-01-6024	L 600 x B 400 x H 150 mm	L 482 x B 365 x H 147 mm	25 l	1.400 g	● ●
S80-01-6025	L 600 x B 400 x H 200 mm	L 482 x B 365 x H 196 mm	32 l	1.600 g	● ●
S80-01-6026	L 600 x B 400 x H 250 mm	L 482 x B 365 x H 248 mm	40 l	2.000 g	● ●
S80-01-6027	L 600 x B 400 x H 300 mm	L 482 x B 365 x H 297 mm	50 l	2.200 g	● ●
S80-01-6028	L 600 x B 400 x H 350 mm	L 482 x B 365 x H 348 mm	60 l	2.400 g	● ●

EURONORM NEST-/STAPELBAKKEN | GEPERFOREERD | 400 x 300 mm

ARTIKELCODE	BUITENAFMETING	BINNENAFMETING	INHOUD	GEWICHT	KLEUR
S80-01-6001	L 400 x B 300 x H 170 mm	L 328 x B 270 x H 158 mm	14 l	700 g	●
S80-01-6002	L 400 x B 300 x H 220 mm	L 328 x B 270 x H 208 mm	18 l	900 g	●
S80-01-6003	L 400 x B 300 x H 270 mm	L 328 x B 270 x H 258 mm	23 l	1.100 g	●

EURONORM NEST-/STAPELBAKKEN | GEPERFOREERD | 600 x 400 mm

ARTIKELCODE	BUITENAFMETING	BINNENAFMETING	INHOUD	GEWICHT	KLEUREN
S80-01-6004	L 600 x B 400 x H 150 mm	L 482 x B 365 x H 147 mm	25 l	1.300 g	● ●
S80-01-6005	L 600 x B 400 x H 200 mm	L 482 x B 365 x H 196 mm	32 l	1.500 g	● ●
S80-01-6006	L 600 x B 400 x H 250 mm	L 482 x B 365 x H 248 mm	40 l	1.900 g	● ●
S80-01-6007	L 600 x B 400 x H 300 mm	L 482 x B 365 x H 297 mm	50 l	2.100 g	● ●
S80-01-6008	L 600 x B 400 x H 350 mm	L 482 x B 365 x H 348 mm	60 l	2.300 g	● ●

Diverse modellen standaard leverbaar in de kleuren grijs, naturel en blauw. ▶



DEKSELS

Zie pagina 66



Nest-/stapelbakken kunnen zowel op elkaar gestapeld worden, als in elkaar geschoven worden. Bij leeg retourtransport en lege opslag levert dit een volumebesparing tot 72% op.

- Verkrijgbaar in euronorm basisafmeting 600 x 400 mm
- Zowel verkrijgbaar met dichte wanden en bodem, geperforeerde wanden en bodem en geperforeerde wanden en dichte bodem
- In dichte uitvoering verkrijgbaar in viskist basisafmetingen 800 x 450 mm en 890 x 560 mm
- Slagvast, stabiel en maatvast
- Eenvoudig te reinigen en hygiënisch in gebruik dankzij gladde oppervlakken
- Met open handgrepen op de korte zijden
- Gemaakt van levensmiddelengeschikt polyetheen
- 100% recyclebaar



EURONORM NEST-/STAPELBAKKEN | DICHT | 600 x 400 mm

ARTIKELCODE	BUITENAFMETING	BINNENAFMETING	INHOUD	GEWICHT	KLEUREN
S68-01-6101 *	L 600 x B 400 x H 117 mm	L 458 x B 338 x H 102 mm	18 l	1.180 g	●
S68-01-6105	L 600 x B 400 x H 200 mm	L 457 x B 338 x H 177 mm	32 l	1.740 g	● ●
S68-01-6109	L 600 x B 400 x H 300 mm	L 460 x B 340 x H 270 mm	50 l	2.300 g	● ●
S68-01-6117	L 600 x B 400 x H 400 mm	L 460 x B 340 x H 370 mm	70 l	3.060 g	●

EURONORM NEST-/STAPELBAKKEN | GEPERFOREERDE WANDEN EN DICHT BODEM | 600 x 400 mm

ARTIKELCODE	BUITENAFMETING	BINNENAFMETING	INHOUD	GEWICHT	KLEUREN
S68-01-6102 *	L 600 x B 400 x H 117 mm	L 458 x B 338 x H 102 mm	18 l	1.100 g	● ●
S68-01-6108	L 600 x B 400 x H 200 mm	L 457 x B 338 x H 177 mm	32 l	1.710 g	●
S68-01-6113	L 600 x B 400 x H 300 mm	L 460 x B 340 x H 270 mm	50 l	2.270 g	●

EURONORM NEST-/STAPELBAKKEN | GEPERFOREERD | 600 x 400 mm

ARTIKELCODE	BUITENAFMETING	BINNENAFMETING	INHOUD	GEWICHT	KLEUREN
S68-01-6103 *	L 600 x B 400 x H 117 mm	L 458 x B 338 x H 102 mm	18 l	1.090 g	●
S68-01-6107	L 600 x B 400 x H 200 mm	L 457 x B 338 x H 177 mm	32 l	1.600 g	●
S68-01-6111	L 600 x B 400 x H 300 mm	L 460 x B 340 x H 270 mm	50 l	2.100 g	●
S68-01-6119	L 600 x B 400 x H 400 mm	L 460 x B 340 x H 370 mm	70 l	2.650 g	●

* Met dichte handgrepen.

NEST-/STAPELBAKKEN | DICHT | 800 x 450 mm en 890 x 560 mm

ARTIKELCODE	BUITENAFMETING	BINNENAFMETING	INHOUD	GEWICHT	KLEUREN
S68-01-6127 **	L 800 x B 450 x H 150 mm	L 620 x B 370 x H 115 mm	30 l	2.500 g	●
S68-01-6128 **	L 800 x B 450 x H 270 mm	L 620 x B 370 x H 230 mm	60 l	3.680 g	● ●
S68-01-6121 **	L 800 x B 560 x H 235 mm	L 695 x B 475 x H 200 mm	75 l	4.200 g	● ●

** Optioneel met afwateringsgaten.



Nest-/stapelbare viskisten zijn speciaal ontwikkeld voor de vis-verwerkende industrie. Deze bakken worden ook garnalenkisten en fileerkisten genoemd. De bakken hebben een zeer glad en hygiënisch design en zijn voorzien van een afwateringssysteem waarbij het lekwater op hygiënische wijze via de buitenkant van de bakken wordt afgevoerd.

- Verkrijgbaar in de euronorm basisafmeting 600 x 400 mm
- Zowel verkrijgbaar mét als zonder afwateringssysteem in de bodem
- Slagvast, stabiel en maatvast
- Eenvoudig te reinigen en hygiënisch in gebruik dankzij gladde oppervlakken
- Standaard voorzien van afwateringsgaten in de bovenrand
- Gemaakt van levensmiddelengeschikt polyetheen
- 100% recyclebaar



EURONORM NEST-/STAPELBAKKEN | DICHT | 600 x 400 mm

ARTIKELCODE	BUITENAFMETING	BINNENAFMETING	INHOUD	GEWICHT	KLEUR
B-1587/000300	L 600 x B 400 x H 160 mm	L 460 x B 335 x H 155 mm	24 l	1.560 g	●
B-2187/000300	L 600 x B 400 x H 210 mm	L 460 x B 335 x H 205 mm	32 l	1.930 g	●

EURONORM NEST-/STAPELBAKKEN | DICHT MET AFWATERINGSGATEN | 600 x 400 mm

ARTIKELCODE	BUITENAFMETING	BINNENAFMETING	INHOUD	GEWICHT	KLEUR
B-1588/000300	L 600 x B 400 x H 160 mm	L 460 x B 335 x H 155 mm	24 l	1.560 g	●
B-2188/000300	L 600 x B 400 x H 210 mm	L 460 x B 335 x H 205 mm	32 l	1.930 g	●



TRANSPORT- EN OPSLAGBAKKEN | Euronorm nest-/stapelbakken overig



EURONORM NEST-/STAPELBAKKEN | DICHT | 600 x 400 mm

ARTIKELCODE	BUITENAFMETING	BINNENAFMETING	INHOUD	GEWICHT	KLEUR
B-2087/000300	L 600 x B 400 x H 200 mm	L 455 x B 337 x H 197 mm	33 l	1.430 g	●
B-3287/000300	L 600 x B 400 x H 300 mm	L 454 x B 339 x H 297 mm	46 l	2.030 g	●

EURONORM NEST-/STAPELBAKKEN | GEPERFOREERDE WANDEN EN DICHT BODEM | 600 x 400 mm

ARTIKELCODE	BUITENAFMETING	BINNENAFMETING	INHOUD	GEWICHT	KLEUR
B-2087.000300	L 600 x B 400 x H 200 mm	L 455 x B 337 x H 197 mm	33 l	1.330 g	●



Distributiebakken zijn voorzien van een vast scharnierend krokodildekseel en zijn afsluitbaar en verzegelbaar. Dat maakt deze bakken bij uitstek geschikt voor transport tussen distributiecentra en winkelfilialen. Dankzij de conische vormgeving kunnen lege bakken in elkaar genest worden waardoor ze aanzienlijk minder ruimte in beslag nemen.

- Verkrijgbaar in de euronorm basisafmeting 600 x 400 mm
- Standaard leverbaar met een zwarte basis en zes verschillende kleuren deksels
- Voorzien van een geïntegreerde etikethouder op twee korte zijden
- Genest een volumereductie oplopend tot 73%
- Slagvast, stabiel en maatvast
- Afsluitbaar en verzegelbaar
- Gemaakt van polypropreen
- 100% recyclebaar

EURONORM DISTRIBUTIEBAKKEN | 600 x 400 mm

ARTIKELCODE	BUITENAFMETING	BINNENAFMETING	INHOUD	GEWICHT	KLEUR BAK	KLEUREN DEKSEL
S44-01-6511	L 600 x B 400 x H 250 mm	L 547 x B 370 x H 215 mm	40 l	2.500 g	●	● ● ● ● ● ●
S44-01-6512	L 600 x B 400 x H 310 mm	L 506 x B 345 x H 275 mm	52 l	2.800 g	●	● ● ● ● ● ●
S44-01-6513	L 600 x B 400 x H 365 mm	L 521 x B 346 x H 330 mm	63 l	3.000 g	●	● ● ● ● ● ●
S44-01-6514	L 600 x B 400 x H 400 mm	L 506 x B 345 x H 365 mm	69 l	3.200 g	●	● ● ● ● ● ●



◀ Standaard leverbaar met zes verschillende kleuren deksels. Onder meer geschikt voor het sorteren en scheiden van verschillende goederenstromen.



- Oplegdeksels en krokodildekseel voor nest-/stapelbakken standaard
- De krokodildekseel is verzegelbaar
- Gemaakt van levensmiddelen geschikt polyetheen/polypropreen
- 100% recyclebaar

DEKSELS VOOR NEST-/STAPELBAKKEN STANDAARD

ARTIKELCODE	BUITENAFMETING	TYPE	GEWICHT	KLEUREN
S80-02-0060	L 400 x B 300 mm	Oplegdekseel	900 g	●
S80-02-0061	L 600 x B 400 mm	Oplegdekseel	900 g	● ● ● ●
S80-02-1061	L 600 x B 400 mm	Krokodildekseel	900 g	●

DEKSEL VOOR NEST-/STAPELBAKKEN TWEEKLEURIG EN VIS

ARTIKELCODE	BUITENAFMETING	TYPE	GEWICHT	KLEUREN
S68-02-0012	L 600 x B 400 mm	Oplegdekseel	980 g	● ●

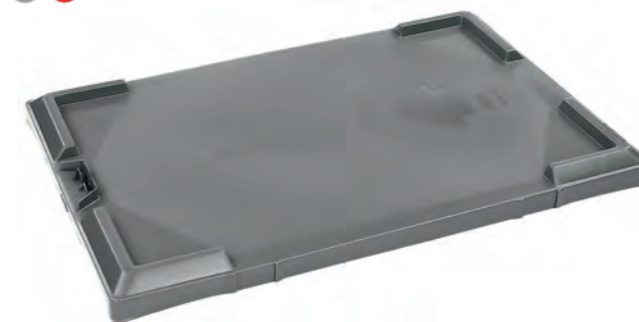



Met mini magazijnbakken en stellingbakken kunnen kleine onderdelen en goederen overzichtelijk worden opgeslagen en gerangschikt.

- Stevig en slagvast
- Onderling stapelbaar
- Eenvoudig te reinigen en hygiënisch in gebruik
- Gemaakt van levensmiddelen geschikt polypropreen
- 100% recyclebaar



Transport- en opslagbakken | Magazijnbakken

- 68 Magazijnbakken
- 69 Stellingbakken

MINI MAGAZIJNBAKKEN

ARTIKELCODE	BUITENAFMETING	BINNENAFMETING	UITPAKOPENING	KLEUREN
LA-PLK5	L 89/ 76 x B 102 x H 50 mm	L 70 x B 87 x H 43 mm	L 75 x H 24 mm	● ● ● ● ●
LA-PLK4	L 164/150 x B 105 x H 75 mm	L 135 x B 85 x H 62 mm	L 79 x H 40 mm	● ● ● ● ●
LA-PLK3	L 230/205 x B 150 x H 125 mm	L 195 x B 122 x H 113 mm	L 114 x H 59 mm	● ● ● ● ●
LA-PLK3a	L 290/264 x B 150 x H 125 mm	L 254 x B 122 x H 113 mm	L 114 x H 59 mm	● ● ● ● ●
LA-PLK2	L 330/301 x B 213 x H 150 mm	L 280 x B 179 x H 137 mm	L 167 x H 64 mm	● ● ● ● ●
LA-PLK2a	L 330/297 x B 213 x H 200 mm	L 280 x B 179 x H 137 mm	L 167 x H 97 mm	● ● ● ● ●
LA-PLK1c	L 500/465 x B 315 x H 150 mm	L 432 x B 273 x H 135 mm	L 249 x H 73 mm	● ● ● ● ●
LA-PLK1	L 500/465 x B 315 x H 200 mm	L 432 x B 273 x H 185 mm	L 249 x H 99 mm	● ● ● ● ●

ACCESSOIRES VOOR MINI MAGAZIJNBAKKEN

ARTIKELCODE	TYPE	GESCHIKT VOOR	KLEUR
LA-PLK3K	Frontklep	LA-PLK3	Ⓣ
LA-PLK2AK	Frontklep	LA-PLK2a	Ⓣ
LA-PLK2K	Frontklep	LA-PLK2	Ⓣ
LA-PLK1CK	Frontklep	LA-PLK1c	Ⓣ
LA-PLK1K	Frontklep	LA-PLK1	Ⓣ
LA-PLK3D	Deksel	LA-PLK3	Ⓣ
LA-PLK3AD	Deksel	LA-PLK3a	Ⓣ
LA-PLK2D	Deksel	LA-PLK2	Ⓣ
LA-PLK1D	Frontklep	LA-PLK1	Ⓣ





STELLINGBAKKEN

ARTIKELCODE	BUITENAFMETING	BINNENAFMETING	KLEUREN
LA-VKB300/93	L 300 x B 93 x H 83 mm	L 255 x B 74 x H 79 mm	● ● ● ●
LA-VKB400/93	L 400 x B 93 x H 83 mm	L 355 x B 74 x H 79 mm	● ● ● ●
LA-VKB500/93	L 500 x B 93 x H 83 mm	L 500 x B 74 x H 79 mm	● ● ● ●
LA-VKB600/93	L 600 x B 93 x H 83 mm	L 600 x B 74 x H 79 mm	● ● ● ●
LA-VKB300/152	L 300 x B 152 x H 93 mm	L 255 x B 132 x H 79 mm	● ● ● ●
LA-VKB400/152	L 400 x B 152 x H 93 mm	L 355 x B 132 x H 79 mm	● ● ● ●
LA-VKB500/152	L 500 x B 152 x H 93 mm	L 454 x B 132 x H 79 mm	● ● ● ●
LA-VKB600/152	L 600 x B 152 x H 93 mm	L 555 x B 132 x H 79 mm	● ● ● ●
LA-VKB300/186	L 300 x B 186 x H 83 mm	L 255 x B 167 x H 79 mm	● ● ● ●
LA-VKB400/186	L 400 x B 186 x H 83 mm	L 355 x B 167 x H 79 mm	● ● ● ●
LA-VKB500/186	L 500 x B 186 x H 83 mm	L 545 x B 167 x H 79 mm	● ● ● ●
LA-VKB600/186	L 600 x B 186 x H 83 mm	L 555 x B 167 x H 79 mm	● ● ● ●

ACCESSOIRES VOOR STELLINGBAKKEN

ARTIKELCODE	TYPE	GESCHIKT VOOR	KLEUR
LA-VKB/T	Tussenschot	Stellingbakken LA-VKB	○
LA-VKB/T	Tussenschot met etikethouder	Stellingbakken LA-VKB	○
LA-KB/ETIKET	Etiket	Stellingbakken en tussenschotten LA- VKB	○
LA-VKB/STOP	Eindstop	Stellingbakken LA-VKB	●



Hygiëne bakken en vaten

- 71 Hygiëne bakken
- 72 Dekfels voor hygiëne bakken
- 73 Hygiëne vaten en tonnen
- 74 Dekfels voor hygiëne vaten en tonnen



Hygiëne bakken hebben extra dikke wanden en bodem, waardoor de bak geen uitwendige ribstructuren nodig heeft voor behoud van vormvastheid. Dat maakt een ultra glad en uiterst hygiënisch design van de bakken mogelijk.

- Grondstof- en ingrediëntenbakken voor kleine en grote volumes
- Dikwandig, stevig en slagvast
- Glad en hygiënisch design
- Eenvoudig te reinigen en hygiënisch in gebruik
- Gemaakt van levensmiddelengeschikt polyetheen
- 100% recyclebaar



HYGIËNE NESTBAKKEN | 12 TOT 90 LITER

ARTIKELCODE	BUITENAFMETING	BINNENAFMETING	INHOUD	GEWICHT	KLEUR
S80-01-6062	L 440 x B 320 x H 155 mm	L 395 x B 275 x H 150 mm	12 l	800 g	●
S80-01-6063	L 535 x B 475 x H 380 mm	L 450 x B 395 x H 360 mm	55 l	3.300 g	●
S80-01-6064	L 610 x B 440 x H 150 mm	L 550 x B 375 x H 145 mm	25 l	1.300 g	●
S80-01-6065	L 710 x B 490 x H 185 mm	L 635 x B 420 x H 175 mm	40 l	1.700 g	●
S80-01-6066	L 750 x B 490 x H 310 mm	L 680 x B 440 x H 300 mm	90 l	3.400 g	●



HYGIËNE NESTBAKKEN | 210 EN 400 LITER

ARTIKELCODE	BUITENAFMETING	BINNENAFMETING	INHOUD	GEWICHT	ONDERZIJDE	KLEUR
S55-01-6111	L 790 x B 605 x H 680 mm	L 725 x B 540 x H 575 mm	210 l	8,9 kg	4 poten	●
S55-01-6113	L 945 x B 725 x H 830 mm	L 875 x B 655 x H 705 mm	400 l	17,4 kg	4 poten	●



HYGIËNE NESTBAKKEN | 140 LITER

ARTIKELCODE	BUITENAFMETING	BINNENAFMETING	INHOUD	GEWICHT	BODEM	ONDERZIJDE	KLEUR
S80-01-6101	L 800 x B 600 x H 405 mm	L 720 x B 515 x H 400 mm	140 l	10 kg	Standaard	Zonder poten	●
S80-01-6102	L 800 x B 600 x H 415 mm	L 720 x B 515 x H 400 mm	140 l	11 kg	Versterkt	Zonder poten	●
S80-01-6103	L 800 x B 600 x H 510 mm	L 720 x B 515 x H 400 mm	140 l	15 kg	Versterkt	4 poten	●
S80-01-6104	L 800 x B 600 x H 550 mm	L 720 x B 515 x H 400 mm	140 l	15 kg	Versterkt	2 zwenk- en 2 bokwielen	●
S80-01-6105	L 800 x B 600 x H 550 mm	L 720 x B 515 x H 400 mm	140 l	15 kg	Versterkt	4 zwenkwielen	●



OVERVALLENDE DEKSELS VOOR HYGIËNE BAKKEN

ARTIKELCODE	BUITENAFMETING	GEWICHT	GESCHIKT VOOR	KLEUR
S80-02-0070	L 535 x B 475 mm	1,1 kg	Nestbak S80-01-6063	●
S55-02-0066	L 804 x B 625 mm	2,9 kg	Nestbak S55-01-6111	●
S55-02-0068	L 952 x B 745 mm	5 kg	Nestbak S55-01-6113	●
S80-02-0020	L 800 x B 600 mm	3 kg	Stapelbak S80-01-6101 t/m 6105	●



Dikwandige hygiëne vaten en kuipen zijn glad afgewerkt, bieden een hoog draagvermogen en zijn geschikt voor toepassing in de levensmiddelenindustrie. Het ultra gladde design is makkelijk schoon te houden en biedt weerstand aan vuil en bacteriën.

- Vaten en kuipen voor uiteenlopende toepassingen
- Dikwandig, stevig en slagvast
- Glad en hygiënisch design
- Eenvoudig te reinigen en hygiënisch in gebruik
- Gemaakt van levensmiddelen geschikt polyetheen
- 100% recyclebaar



HYGIËNE VATEN | 35 TOT 300 LITER

ARTIKELCODE	BUITENAFMETING	BINNENAFMETING	INHOUD	GEWICHT	HANDGREPEN	KLEUREN
S87-00-0000	ØA 390 x ØB 310 x H 410 mm	ØA 350 x ØB 305 x H 405 mm	35 l	1,5 kg	Ja	● ●
S87-00-0001	ØA 455 x ØB 360 x H 470 mm	ØA 405 x ØB 355 x H 465 mm	50 l	2,6 kg	Ja	● ●
S87-00-0002	ØA 480 x ØB 390 x H 570 mm	ØA 435 x ØB 385 x H 565 mm	75 l	3,6 kg	Ja	● ●
S87-00-0003	ØA 520 x ØB 415 x H 670 mm	ØA 470 x ØB 410 x H 665 mm	100 l	4,4 kg	Ja	● ●
S87-00-0004	ØA 620 x ØB 495 x H 705 mm	ØA 565 x ØB 490 x H 700 mm	150 l	4,5 kg	Nee	● ● ●



HYGIËNE KUIPEN | 65 EN 85 LITER

ARTIKELCODE	BUITENAFMETING	INHOUD	GEWICHT	KLEUREN
S80-00-0010	ØA 590 x ØB 470 x H 335 mm	65 l	2,4 kg	●
S80-00-0011	ØA 635 x ØB 510 x H 385 mm	85 l	3,2 kg	●



OVERVALLENDE DEKSELS VOOR HYGIËNE VATEN

ARTIKELCODE	BUITENAFMETING	BINNENAFMETING	GEWICHT	GESCHIKT VOOR	KLEUREN
S87-02-4000	Ø 400 x H 30 mm	Ø 395 mm	0,45 kg	S87-00-0000	● ●
S87-02-4001	Ø 470 x H 40 mm	Ø 465 mm	0,55 kg	S87-00-0001	● ●
S87-02-4002	Ø 510 x H 40 mm	Ø 505 mm	0,07 kg	S87-00-0002	● ●
S87-02-4003	Ø 540 x H 40 mm	Ø 535 mm	0,85 kg	S87-00-0003	● ● ●



OVERVALLENDE DEKSELS VOOR HYGIËNE VATEN

ARTIKELCODE	BUITENAFMETING	BINNENAFMETING	GEWICHT	GESCHIKT VOOR	KLEUREN
S87-02-4004	Ø 630 x H 85 mm	Ø 625 mm	0,81 kg	S87-00-0004	● ● ●





Pallets

- 77 Exportpallets
- 79 Displaypallets
- 80 Containerpallets
- 81 Medium pallets
- 84 Heavy pallets
- 87 Hygiëne pallets
- 88 Hygiëne pallets | H1, H2 en H3
- 89 Palletdeksels
- 90 Verrijdbaar palletsysteem



Exportpallets zijn licht, handzaam en ruimtebesparend. De pallets zijn bij uitstek geschikt voor internationaal transport, omdat kunststof niet gevoelig is voor het meedragen van parasieten en organismen. Kunststof is hygiënisch in gebruik en het lage gewicht van de export pallet draagt bij aan een lager brandstofverbruik.

- Verkrijgbaar in de afmetingen 1.200 x 800 mm (europallet) en 1.200 x 1.000 mm (blokpallet)
- Verkrijgbaar met zowel geperforeerd als dicht bovendeck
- Standaard voorzien van een opstaand randje, optioneel verkrijgbaar zonder randje
- Nestbaar; tot 70% volumereductie in stapel
- Voorzien van afwateringsgaten in de randen, poten en hoeken
- Vocht- en splintervrij
- Vervaardigd uit een mix van gerecycled polypropreen/ polyetheen
- 100% recyclebaar



EXPORTPALLETS | GEPERFOREERD | 1.200 x 800 mm

ARTIKELCODE	AFMETING	RANDJE	ONDERZIJD	GEWICHT	DRAAGVERMOGEN		KLEUR
					STATISCH	DYNAMISCH	
S62-03-1001	L 1.200 x B 800 x H 150 mm	5 mm	9 poten	5,2 kg	2.000 kg	1.000 kg	●
S62-03-1002	L 1.200 x B 800 x H 160 mm	5 mm	3 sleeplatten	6,6 kg	2.500 kg	1.000 kg	●



EXPORTPALLETS | DICHT | 1.200 x 800 mm

ARTIKELCODE	AFMETING	RANDJE	ONDERZIJD	GEWICHT	DRAAGVERMOGEN		KLEUR
					STATISCH	DYNAMISCH	
S62-03-1003	L 1.200 x B 800 x H 150 mm	5 mm	9 poten	6,2 kg	2.500 kg	1.000 kg	●
S62-03-1004	L 1.200 x B 800 x H 160 mm	5 mm	3 sleeplatten	7,7 kg	2.500 kg	1.000 kg	●



EXPORTPALLETS | GEPERFOREERD | 1.200 x 1.000 mm

ARTIKELCODE	AFMETING	RANDJE	ONDERZIJD	GEWICHT	DRAAGVERMOGEN		KLEUR
					STATISCH	DYNAMISCH	
S62-03-1005	L 1.200 x B 1.000 x H 150 mm	5 mm	9 poten	6,6 kg	2.500 kg	1.000 kg	●
S62-03-1006	L 1.200 x B 1.000 x H 160 mm	5 mm	3 sleeplatten	8,1 kg	2.500 kg	1.000 kg	●



EXPORTPALLETS | DICHT | 1.200 x 1.000 mm

ARTIKELCODE	AFMETING	RANDJE	ONDERZIJD	GEWICHT	DRAAGVERMOGEN		KLEUR
					STATISCH	DYNAMISCH	
S62-03-1007	L 1.200 x B 1.000 x H 150 mm	5 mm	9 poten	8,1 kg	2.500 kg	1.000 kg	●
S62-03-1008	L 1.200 x B 1.000 x H 160 mm	5 mm	3 sleeplatten	9,6 kg	2.500 kg	1.000 kg	●





Displaypallets hebben een compact formaat en zijn daarmee geschikt voor winkelpresentaties. Display pallets zijn hiervoor voorzien van bevestigingspunten voor kartonnen displays. Daarnaast is dit formaat pallet ook bij uitstek geschikt voor kleine transportzendingen.

- Verkrijgbaar in de basisafmetingen 600 x 400 mm en 800 x 600 mm
- Met geperforeerd bovendeck
- Standaard voorzien van een opstaand randje, optioneel verkrijgbaar zonder randje
- Met bevestigingspunten voor displays
- Geschikt voor handeling met heftruck en pompwagen
- Ook geschikt als export pallet
- Vervaardigd uit een mix van gerecycled polypropreen/ polyetheen
- 100% recyclebaar

S62-03-5502

DISPLAYPALLET | GEPERFOREERD | 600 x 400 mm

ARTIKELCODE	AFMETING	RANDJE	ONDERZIJD	GEWICHT	DRAAGVERMOGEN			KLEUR
					STATISCH	DYNAMISCH	IN STELLING	
S62-03-5502	L 600 x B 400 x H 155 mm	N.V.T.	4 poten	2,1 kg	500 kg	200 kg	●	



S62-03-5012



S62-03-5011

DISPLAYPALLET | GEPERFOREERD | 800 x 600 mm

ARTIKELCODE	AFMETING	RANDJE	ONDERZIJD	GEWICHT	DRAAGVERMOGEN			KLEUR
					STATISCH	DYNAMISCH	IN STELLING	
S62-03-5011	L 800 x B 600 x H 140 mm	5 mm	3 sleepplaten	2,1 kg	500 kg	350 kg	N.V.T.	●
S62-03-5012	L 800 x B 600 x H 140 mm	5 mm	6 poten	3,2 kg	1.000 kg	500 kg	N.V.T.	●



Containerpallets zijn licht en handzaam. De pallets zijn bij uitstek geschikt voor internationaal transport, omdat kunststof niet gevoelig is voor het meedragen van parasieten en organismen. De vierkante afmetingen van deze pallets sluiten perfect aan bij de binnenafmetingen van zeecontainers.

- Verkrijgbaar in de afmetingen 1.100 x 1.100 mm en 1.140 x 1.140 mm
- Voorzien van geperforeerd bovendeck
- Standaard voorzien van een opstaand randje, optioneel verkrijgbaar zonder randje
- Diverse modellen op aanvraag leverbaar met dicht bovendeck
- Geschikt voor 10 ft, 20 ft en 40 ft zeecontainer
- Vervaardigd uit gerecycled polyetheen
- 100% recyclebaar

CONTAINERPALLET | GEPERFOREERD | 1.100 x 1.100 mm en 1.140 x 1.140 mm

ARTIKELCODE	AFMETING	RANDJE	ONDERZIJD	GEWICHT	DRAAGVERMOGEN			KLEUR
					STATISCH	DYNAMISCH	IN STELLING	
S21-03-1300	L 1.100 x B 1.100 x H 140 mm	5 mm	9 poten	10 kg	4.000 kg	1.500 kg	N.V.T.	●
S21-03-1302	L 1.100 x B 1.100 x H 163 mm	5 mm	3 sleepplaten	13,5 kg	6.000 kg	1.850 kg	300 kg	●
S21-03-1304	L 1.100 x B 1.100 x H 163 mm	5 mm	6 sleepplaten	14 kg	8.000 kg	2.400 kg	300 kg	●
S21-03-1308	L 1.140 x B 1.140 x H 140 mm	5 mm	9 poten	10,5 kg	4.000 kg	1.500 kg	N.V.T.	●
S21-03-1310	L 1.140 x B 1.140 x H 163 mm	5 mm	3 sleepplaten	14 kg	6.000 kg	1.850 kg	300 kg	●
S21-03-1312	L 1.140 x B 1.140 x H 163 mm	5 mm	6 sleepplaten	15,5 kg	8.000 kg	2.400 kg	300 kg	●

CONTAINERPALLET CP3/CP9 | GEPERFOREERD | 1.140 x 1.140 mm

ARTIKELCODE	AFMETING	RANDJE	ONDERZIJD	GEWICHT	DRAAGVERMOGEN			KLEUR
					STATISCH	DYNAMISCH	IN STELLING	
S21-03-2074 (CP3)	L 1.140 x B 1.140 x H 150 mm	7 mm	3 sleepplaten	12 kg	2.800 kg	1.400 kg	250 kg	●
S21-03-2076 (CP9)	L 1.140 x B 1.140 x H 150 mm	7 mm	6 sleepplaten	13 kg	2.800 kg	1.400 kg	250 kg	●





De medium pallet heeft een uitstekende prijs-kwaliteit verhouding en wordt ingezet in de meest uiteenlopende branches. Medium pallets zijn goed hanteerbaar dankzij het lage eigen gewicht en bieden zowel dynamisch als in stelling een hoog draagvermogen.

- Verkrijgbaar in de afmetingen 1.200 x 800 mm (europallet) en 1.200 x 1.000 mm (blokpallet)
- Verkrijgbaar met zowel geperforeerd als dicht bovendeck
- Standaard voorzien van een opstaand randje, optioneel verkrijgbaar zonder randje
- UV- en weerbestendig
- Geschikt voor geautomatiseerde transportsystemen en hoogbouwstellingen
- Optioneel met antislipstroken op het bovendeck om het schuiven van ladingen tegen te gaan
- Optioneel met antislipnoppen in het onderdek, voor extra grip voor de heftruckvorken
- Vervaardigd uit gerecycled polypropreen, optioneel verkrijgbaar in nieuw polypropreen
- 100% recyclebaar



MEDIUM PALLETS | GEPERFOREERD | 1.200 x 800 mm

ARTIKELCODE	AFMETING	RANDJE	ONDERZIJDE	GEWICHT	DRAAGVERMOGEN			KLEUR
					STATISCH	DYNAMISCH	IN STELLING	
S21-03-2000	L 1.200 x B 800 x H 150 mm	6 mm	2 sleepplaten	12 kg	3.000 kg	1.500 kg	600 kg	●
S21-03-2004	L 1.200 x B 800 x H 150 mm	6 mm	3 sleepplaten	13 kg	3.000 kg	1.500 kg	750 kg	●



MEDIUM PALLETS | DICHT | 1.200 x 800 mm

ARTIKELCODE	AFMETING	RANDJE	ONDERZIJDE	GEWICHT	DRAAGVERMOGEN			KLEUR
					STATISCH	DYNAMISCH	IN STELLING	
S21-03-2008	L 1.200 x B 800 x H 150 mm	6 mm	2 sleepplaten	13 kg	3.000 kg	1.500 kg	600 kg	●
S21-03-2012	L 1.200 x B 800 x H 150 mm	6 mm	3 sleepplaten	14 kg	3.000 kg	1.500 kg	750 kg	●



MEDIUM PALLETS | GEPERFOREERD | 1.200 x 1.000 mm

ARTIKELCODE	AFMETING	RANDJE	ONDERZIJDE	GEWICHT	DRAAGVERMOGEN			KLEUR
					STATISCH	DYNAMISCH	IN STELLING	
S21-03-2020	L 1.200 x B 1.000 x H 155 mm	7 mm	3 sleepplaten	14 kg	4.000 kg	1.500 kg	1.000 kg	●
S21-03-2024	L 1.200 x B 1.000 x H 155 mm	7 mm	5 sleepplaten	15 kg	4.000 kg	1.500 kg	1.000 kg	●



MEDIUM PALLETS | DICHT | 1.200 x 1.000 mm

ARTIKELCODE	AFMETING	RANDJE	ONDERZIJDE	GEWICHT	DRAAGVERMOGEN			KLEUR
					STATISCH	DYNAMISCH	IN STELLING	
S21-03-2028	L 1.200 x B 1.000 x H 150 mm	7 mm	2 sleepplaten	15 kg	3.000 kg	1.500 kg	750 kg	●
S21-03-2032	L 1.200 x B 1.000 x H 150 mm	7 mm	3 sleepplaten	16 kg	3.000 kg	1.500 kg	750 kg	●





- Verkrijgbaar in de afmetingen 1.200 x 800 mm (europallet) en 1.200 x 1.000 mm (blokpallet)
- Medium pallet met zeer open design
- Standaard voorzien van een opstaand randje, optioneel verkrijgbaar zonder randje
- Geschikt voor geautomatiseerde transportsystemen en hoogbouwstellingen
- Vervaardigd uit gerecycled polyetheen
- 100% recyclebaar

MEDIUM PALLETS OPEN DESIGN | GEPERFOREERD | 1.200 x 800 mm

ARTIKELCODE	AFMETING	RANDJE	ONDERZIJDE	GEWICHT	DRAAGVERMOGEN			KLEUR
					STATISCH	DYNAMISCH	IN STELLING	
S21-03-2050	L 1.200 x B 800 x H 150 mm	7 mm	3 sleepplaten	11,5 kg	8.000 kg	2.500 kg	500 kg	●
S21-03-2054	L 1.200 x B 800 x H 160 mm	5 mm	3 sleepplaten	18 kg	14.000 kg	3.500 kg	1.000 kg	●

MEDIUM PALLETS OPEN DESIGN | GEPERFOREERD | 1.200 x 1.000 mm

ARTIKELCODE	AFMETING	RANDJE	ONDERZIJDE	GEWICHT	DRAAGVERMOGEN			KLEUR
					STATISCH	DYNAMISCH	IN STELLING	
S21-03-2058	L 1.200 x B 1.000 x H 150 mm	5 mm	2 sleepplaten	12,5 kg	8.000 kg	2.500 kg	300 kg	●
S21-03-2062	L 1.200 x B 1.000 x H 150 mm	5 mm	3 sleepplaten	13 kg	8.000 kg	3.000 kg	600 kg	●
S21-03-2066	L 1.200 x B 1.000 x H 160 mm	7 mm	3 sleepplaten	20,5 kg	14.000 kg	3.500 kg	1.000 kg	●

- Leverbaar in vier verschillende kleuren
- Eenvoudig productstromen sorteren of scheiden
- Standaard met een opstaand randje, optioneel verkrijgbaar zonder randje of met een extra hoge rand (22 mm)
- Geschikt voor geautomatiseerde transportsystemen
- Vervaardigd uit hoogwaardig gerecycled polypropreen/polyetheen mix
- 100% recyclebaar

MEDIUM PALLET MULTI COLOR | GEPERFOREERD | 1.200 x 800 mm

ARTIKELCODE	AFMETING	RANDJE	ONDERZIJDE	GEWICHT	DRAAGVERMOGEN			KLEUREN
					STATISCH	DYNAMISCH	IN STELLING	
S18-03-2024	L 1.200 x B 800 x H 148 mm	7 mm	3 sleepplaten	11,8 kg	4.000 kg	1.250 kg	500 kg	● ● ● ●



Duurzaam, sterk en stootvast. De heavy pallet is een zeer robuuste pallet die geschikt is om zware lasten te dragen en die probleemloos veelvuldig en intensief gebruikt kan worden.

- Verkrijgbaar in de afmetingen 800 x 600 mm, 1.200 x 800 mm, 1.200 x 1.000 mm, 1.140 x 1.140 mm en 1.200 x 1.200 mm
- Standaard voorzien van een opstaand randje, optioneel verkrijgbaar zonder randje
- Uniek robuust design, extra stootvast op de hoeken
- Geschikt voor geautomatiseerde transportsystemen en hoogbouwstellingen
- Optioneel met antislipstroken en -noppen op het bovendeck om het schuiven van ladingen tegen te gaan
- Optioneel met antislipnoppen in het onderdek, voor extra grip voor de hefruckvorken
- Vervaardigd uit gerecycled polypropreen, optioneel verkrijgbaar in nieuw polypropreen
- UV- en weersbestendig
- 100% recyclebaar

HEAVY PALLET | GEPERFOREERD | 800 x 600 mm

ARTIKELCODE	AFMETING	RANDJE	ONDERZIJDE	GEWICHT	DRAAGVERMOGEN			KLEUR
					STATISCH	DYNAMISCH	IN STELLING	
S21-03-5022	L 800 x B 600 x H 160 mm	6 mm	3 sleepplaten	8 kg	2.000 kg	1.000 kg	500 kg	●

HEAVY PALLET | GEPERFOREERD | 1.200 x 800 mm

ARTIKELCODE	AFMETING	RANDJE	ONDERZIJDE	GEWICHT	DRAAGVERMOGEN			KLEUR
					STATISCH	DYNAMISCH	IN STELLING	
S21-03-3000	L 1.200 x B 800 x H 157 mm	6 mm	3 sleepplaten	18 kg	4.000 kg	2.000 kg	1.000 kg	●

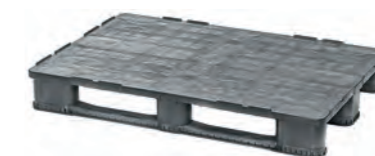

HEAVY PALLET | DICHT | 1.200 x 800 mm

ARTIKELCODE	AFMETING	RANDJE	ONDERZIJDE	GEWICHT	DRAAGVERMOGEN			KLEUR
					STATISCH	DYNAMISCH	IN STELLING	
S21-03-3000	L 1.200 x B 800 x H 157 mm	6 mm	3 sleepplaten	18 kg	4.000 kg	2.000 kg	1.000 kg	●

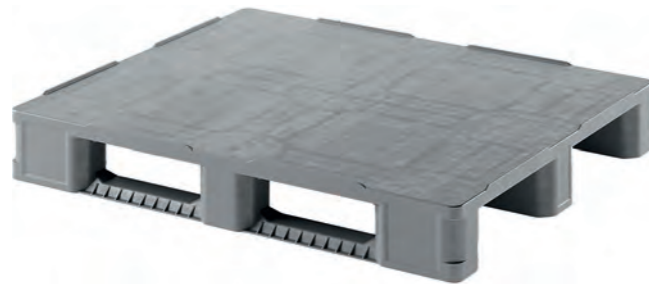

HEAVY PALLETS | GEPERFOREERD | 1.200 x 1.000 mm

ARTIKELCODE	AFMETING	RANDJE	ONDERZIJD	GEWICHT	DRAAGVERMOGEN			KLEUREN
					STATISCH	DYNAMISCH	IN STELLING	
S21-03-3008	L 1.200 x B 1.000 x H 160 mm	7 mm	3 sleeplatten	20 kg	5.000 kg	2.500 kg	1.250 kg	●
S21-03-3012	L 1.200 x B 1.000 x H 160 mm	7 mm	5 sleeplatten	21 kg	5.000 kg	2.500 kg	1.250 kg	● ●
S21-03-3016	L 1.200 x B 1.000 x H 160 mm	7 mm	6 sleeplatten	22 kg	5.000 kg	2.500 kg	1.250 kg	●

HEAVY PALLETS | DICHT | 1.200 x 1.000 mm

ARTIKELCODE	AFMETING	RANDJE	ONDERZIJD	GEWICHT	DRAAGVERMOGEN			KLEUREN
					STATISCH	DYNAMISCH	IN STELLING	
S21-03-3020	L 1.200 x B 1.000 x H 160 mm	7 mm	3 sleeplatten	22 kg	5.000 kg	2.500 kg	1.250 kg	●
S21-03-3024	L 1.200 x B 1.000 x H 160 mm	7 mm	5 sleeplatten	22 kg	5.000 kg	2.500 kg	1.250 kg	● ●
S21-03-3028	L 1.200 x B 1.000 x H 160 mm	7 mm	6 sleeplatten	23 kg	5.000 kg	2.500 kg	1.250 kg	●

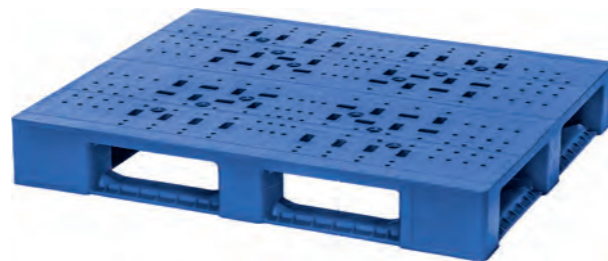

De Heavy+ pallet biedt extra ondersteuning aan zware goederen zoals afgevulde bigbags en aan opslag van zware goederen in hoogbouwstellingen.

HEAVY+ PALLET | GEPERFOREERD | 1.200 x 1.000 mm

ARTIKELCODE	AFMETING	RANDJE	ONDERZIJD	GEWICHT	DRAAGVERMOGEN			KLEUREN
					STATISCH	DYNAMISCH	IN STELLING	
S21-03-3150	L 1.200 x B 1.000 x H 166 mm	7 mm	5 sleeplatten	26 kg	6.000 kg	3.000 kg	1.500 kg	● ●



Vierkante pallets worden veelal toegepast in geautomatiseerde transportsystemen en voor transport in zeecontainers.

HEAVY PALLETS | GEPERFOREERD | 1.200 x 1.200 mm

ARTIKELCODE	AFMETING	RANDJE	ONDERZIJD	GEWICHT	DRAAGVERMOGEN			KLEUR
					STATISCH	DYNAMISCH	IN STELLING	
S21-03-3060	L 1.200 x B 1.200 x H 165 mm	7 mm	3 sleeplatten	24 kg	5.000 kg	2.500 kg	1.250 kg	●
S21-03-3062	L 1.200 x B 1.200 x H 165 mm	7 mm	6 sleeplatten	27 kg	5.000 kg	2.500 kg	1.250 kg	●

Dezelfde uitvoeringen zijn ook verkrijgbaar in de afmeting 1.140 x 1.140 x 165 mm.

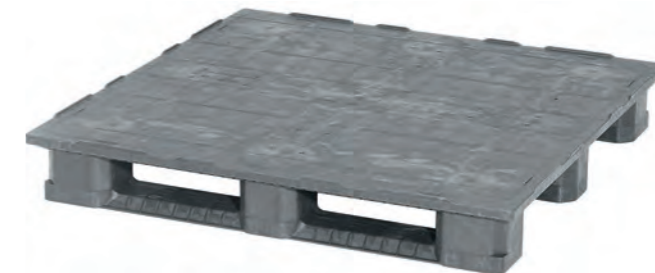
HEAVY PALLETS | DICHT | 1.200 x 1.200 mm

ARTIKELCODE	AFMETING	RANDJE	ONDERZIJD	GEWICHT	DRAAGVERMOGEN			KLEUR
					STATISCH	DYNAMISCH	IN STELLING	
S21-03-3080	L 1.200 x B 1.200 x H 165 mm	7 mm	3 sleeplatten	24,5 kg	5.000 kg	2.500 kg	1.250 kg	●
S21-03-3082	L 1.200 x B 1.200 x H 165 mm	7 mm	6 sleeplatten	27,5 kg	5.000 kg	2.500 kg	1.250 kg	●

Dezelfde uitvoeringen zijn ook verkrijgbaar in de afmeting 1.140 x 1.140 x 165 mm.





De hygiënepallet biedt de juiste balans tussen mechanische en hygiënische eigenschappen. Deze robuuste pallet heeft een hoog draagvermogen en is voorzien van een volledig glad en hygiënisch afgewerkt design.



- Verkrijgbaar in de afmetingen 1.200 x 800 mm (europallet) en 1.200 x 1.000 mm (blokpallet)
- Standaard voorzien van een opstaand randje, optioneel verkrijgbaar zonder randje
- Robuust en hygiënisch design, extra stevig op de hoeken
- Geheel glad afgewerkt boven- en onderdek
- Optioneel met antislipstroken op het bovendeck om het schuiven van ladingen tegen te gaan
- Optioneel met antislipstroken onder het onderdek om het schuiven vanaf heftruckvorken tegen te gaan
- Vervaardigd van levensmiddelengeschikt polyetheen, optioneel verkrijgbaar in gerecycled polyetheen
- UV- en weerbestendig
- 100% recyclebaar

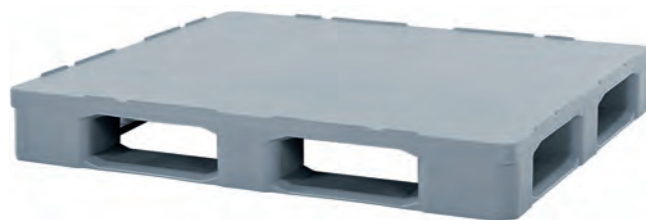

HYGIËNE PALLET | DICHT | 1.200 x 800 mm

ARTIKELCODE	AFMETING	RANDJE	ONDERZIJDEN	GEWICHT	DRAAGVERMOGEN			KLEUREN
					STATISCH	DYNAMISCH	IN STELLING	
S21-03-4104	L 1.200 x B 800 x H 155 mm	6 mm	9 poten	17 kg	4.000 kg	1.000 kg	N.V.T.	● ● ● ●
S21-03-4100	L 1.200 x B 800 x H 157 mm	6 mm	3 sleeplatten	18 kg	4.000 kg	2.000 kg	1.000 kg	● ● ● ●

HYGIËNE PALLET | DICHT | 1.200 x 1.000 mm

ARTIKELCODE	AFMETING	RANDJE	ONDERZIJDEN	GEWICHT	DRAAGVERMOGEN			KLEUREN
					STATISCH	DYNAMISCH	IN STELLING	
S21-03-4128	L 1.200 x B 1.000 x H 160 mm	6 mm	9 poten	21 kg	5.000 kg	2.000 kg	N.V.T.	● ● ● ●
S21-03-4124	L 1.200 x B 1.000 x H 160 mm	6 mm	3 sleeplatten	22 kg	5.000 kg	2.500 kg	1.250 kg	● ● ● ●
S21-03-4120	L 1.200 x B 1.000 x H 166 mm	6 mm	5 sleeplatten	23 kg	5.000 kg	2.500 kg	1.250 kg	● ● ● ●

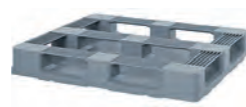

De hygiëne Euro H1 pallet is speciaal ontwikkeld voor de Europese levensmiddelenindustrie. GS1 gekeurde H1 pallets hebben uniforme afmetingen en eigenschappen. De duurzame pallet heeft een hygiënisch design, is makkelijk te reinigen en kent een lange levensduur.



- De originele Euro H1 pallet heeft een afmeting van 1.200 x 800 x 160 mm (167 mm hoog incl. opstaand randje)
- Voorzien van centreernokken op het bovendeck ten behoeve van positionering van euronorm stapelbakken (600 x 400 mm)
- GS1 gecertificeerd voor getoetse zekerheid
- Optioneel verkrijgbaar zonder opstaand randje en zonder centreernokken
- Ook leverbaar als halve europallet (800 x 600 mm) en als blokpallet (1.200 x 1.000 mm)
- Vervaardigd van levensmiddelengeschikt polyetheen
- UV- en weerbestendig
- 100% recyclebaar

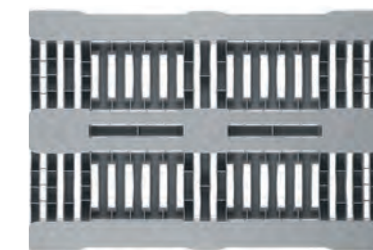

EURO H1 HYGIËNE PALLET | GS1 GECERTIFICEERD

ARTIKELCODE	AFMETING	ONDERZIJDEN	GEWICHT	DRAAGVERMOGEN			KLEUR	NOKKEN
				STATISCH	DYNAMISCH	IN STELLING		
S100-03-4000 (EURO H1)	L 1.200 x B 800 x H 167 mm	3 sleeplatten	18 kg	5.000 kg	1.250 kg	1.000 kg	●	JA

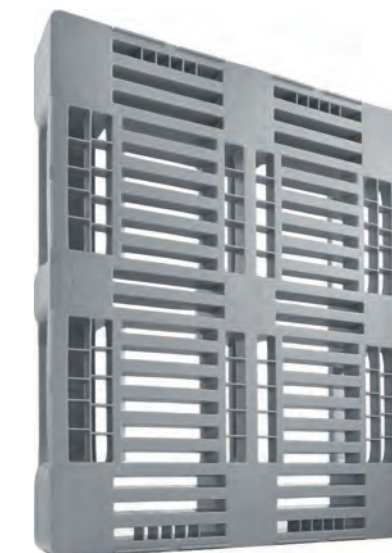
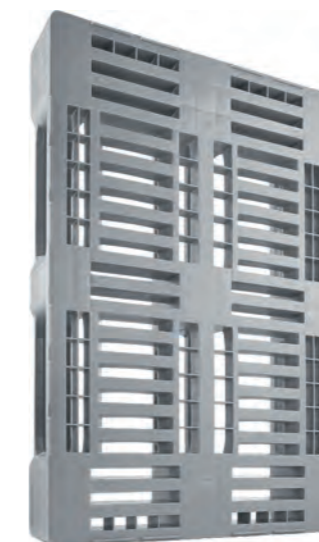

HYGIËNE PALLETS | H2, H1 en H3

ARTIKELCODE	AFMETING	ONDERZIJDEN	GEWICHT	DRAAGVERMOGEN			KLEUREN	NOKKEN
				STATISCH	DYNAMISCH	IN STELLING		
S100-03-4010 (H2)	L 800 x B 600 x H 167 mm	2 sleeplatten	9 kg	2.000 kg	500 kg	N.V.T.	●	Nee
S100-03-4001 (H1)	L 1.200 x B 800 x H 167 mm	3 sleeplatten	18 kg	5.000 kg	1.250 kg	1.000 kg	● ● ● ●	Ja
S100-03-4002 (H1)	L 1.200 x B 800 x H 167 mm	3 sleeplatten	18 kg	5.000 kg	1.250 kg	1.000 kg	● ● ● ●	Nee
S100-03-4015 (H3)	L 1.200 x B 1.000 x H 167 mm	3 sleeplatten	22 kg	5.000 kg	1.250 kg	850 kg	●	Nee



Een palletdeksel zekert de lading op een pallet. Ook beschermen ze de lading tegen beschadigingen tijdens transport en tegen vuil.

- Verkrijgbaar voor europallets en voor blokpallets
- Gemaakt van polypropreen
- Stevig, slagvast en vormvast
- Geschikt voor omsnoeringsbanden en spanbanden



PALLETDEKSEL | STANDAARD | 1.200 x 800 mm en 1.200 x 1.000 mm

ARTIKELCODE	AFMETING	GEWICHT	ETIKETHOUDER	KLEUR
S18-02-6002	L 1.220 x B 820 mm	4,2 kg	Ja	●
S18-02-6003	L 1.220 x B 1.020 mm	5,6 kg	Ja	●



PALLETDEKSEL | VDA | 1.200 x 800 mm

ARTIKELCODE	AFMETING	GEWICHT	ETIKETHOUDER	KLEUREN
S18-02-6001	L 1.205 x B 805 mm	6,1 kg	Nee	● ●

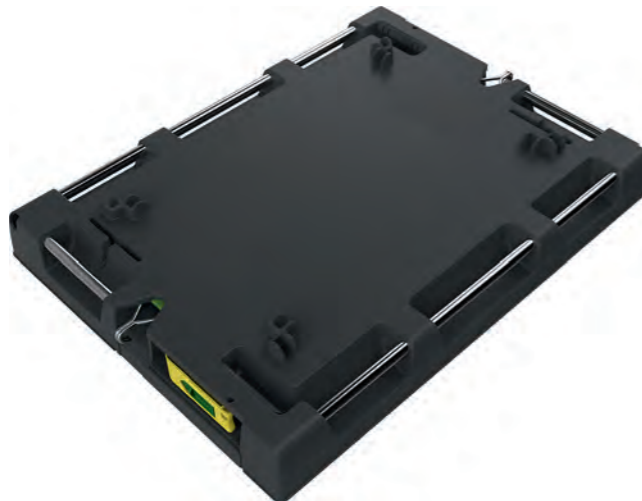

PALLETDEKSEL | GEÏNTEGREERDE SPANBANDEN | 800 x 600 mm, 1.200 x 800 mm en 1.200 x 1.000 mm

ARTIKELCODE	AFMETING	GEWICHT	ETIKETHOUDER	KLEUR
S44-02-6001	L 822 x B 618 x H 93 mm	6,2 kg	Nee	●
S44-02-6002	L 1.210 x B 810 x H 100 mm	8,0 kg	Nee	●
S44-02-6003	L 1.227 x B 1.027 x H 100 mm	9,9 kg	Nee	●



Het vrijdubare palletsysteem is een pallet en dolly in één. Middels voetpedaal is de pallet in één klik te transformeren tot dolly en kan hij op eenvoudige en soepele wijze verplaatst worden.

- Stabiel en wendbaar in gebruik
- Ergonomisch bedienbaar middels voetpedaal
- Geen pompwagen of heftruck nodig
- Gemaakt van polypropreen
- Voorzien van twee PA bokwielen (Ø 100 mm) en twee PA zwenkwielen (Ø 80 mm)



PALLETDOLLY | 800 x 600 mm

ARTIKELCODE	AFMETING	ONDERRUIMTE	GEWICHT	DRAAGVERMOGEN	KLEUR
S44-03-9001	L 800 x B 600 x H 196 mm	H 36 mm	12 kg	250	●
S44-03-9002	L 800 x B 600 x H 196 mm	H 28 mm	15kg	500	●

De palletdolly is bij uitstek te combineren met stapelbakken en de palletdeksel met geïntegreerde spanbanden. Dankzij de geïntegreerde spanbanden aan de palletdeksel is de lading snel en efficiënt te zekeren. Het complete systeem is bijzonder gebruiksvriendelijk en ergonomisch in gebruik.





Palletboxen

- 93 Groot volume palletboxen
- 97 Extra groot volume palletboxen
- 99 Hygiëne palletboxen
- 100 Inklapbare palletboxen
- 101 Deksels voor palletboxen



Kunststof palletboxen zijn ideaal voor het handelen, transporteren en opslaan van grote volumes. Ze zijn stevig, slagvast en bieden een hoog draagvermogen. Daarbij zijn kunststof palletboxen hygiënisch in gebruik en makkelijk te reinigen. Verkrijgbaar met zowel dichte wanden en bodem als met geperforeerde wanden en bodem.

- Verkrijgbaar in de basisafmetingen 1.000 x 600 mm, 1.200 x 800 mm en 1.200 x 1.000 mm
- Slagvast en duurzaam
- Hygiënisch vormgegeven conform BRC eisen
- Optioneel uit te breiden met afvoer en stop
- Geschikt voor handeling met heftruck en pompwagen
- Gemaakt van levensmiddelengeschikt polyetheen
- 100% recyclebaar



S29-06-0001



S68-06-0091

PALLETBOXEN | DICHT | 1.000 x 600 mm

ARTIKELCODE	BUITENAFMETING	BINNENAFMETING	ONDERZIJDE	INHOUD	GEWICHT	DRAAGVERMOGEN			KLEUR
						LAADCAPACITEIT	STATISCH		
S29-06-0001 *	L 990 x B 635 x H 650 mm	L 930 x B 587 x H 516 mm	4 poten	280 l	11,0 kg	125 kg	800 kg		●
S68-06-0093	L 1.000 x B 600 x H 662 mm	L 929 x B 544 x H 519 mm	6 poten	260 l	16,8 kg	225 kg	1.500 kg		●
S68-06-0091	L 1.000 x B 600 x H 662 mm	L 929 x B 544 x H 519 mm	2 sleepplaten	260 l	17,4 kg	225 kg	1.500 kg		●



PALLETBOXEN | DICHT | 1.200 x 800 mm

ARTIKELCODE	BUITENAFMETING	BINNENAFMETING	ONDERZIJDE	INHOUD	GEWICHT	DRAAGVERMOGEN			KLEUREN
						LAADCAPACITEIT	STATISCH		
S13-06-0010 *	L 1.200 x B 800 x H 580 mm	L 1.130 x B 730 x H 430 mm	4 poten	354 l	16,8 kg	300 kg	2.000 kg		● ● ●
S13-06-0014 *	L 1.200 x B 800 x H 800 mm	L 1.130 x B 730 x H 650 mm	4 poten	535 l	19,1 kg	535 kg	2.000 kg		● ● ●



* Optioneel leverbaar met wielen.



PALLETBOXEN | DICHT | 1.200 x 800 mm

ARTIKELCODE	BUITENAFMETING	BINNENAFMETING	ONDERZIJDE	INHOUD	GEWICHT	DRAAGVERMOGEN			KLEUR
						LAADCAPACITEIT	STATISCH		
S29-06-0016	L 1.200 x B 800 x H 400 mm	L 1.115 x B 815 x H 245 mm	4 poten	195 l	18,5 kg	300 kg	2.500 kg		●
S29-06-0020	L 1.200 x B 800 x H 800 mm	L 1.118 x B 718 x H 646 mm	4 poten	520 l	31,1 kg	400 kg	3.500 kg		●
S29-06-0022	L 1.200 x B 800 x H 800 mm	L 1.118 x B 718 x H 646 mm	2 sleepplaten	520 l	32,5 kg	400 kg	3.500 kg		●



PALLETBOXEN | DICHT | 1.200 x 1.000 mm

ARTIKELCODE	BUITENAFMETING	BINNENAFMETING	ONDERZIJDE	INHOUD	GEWICHT	DRAAGVERMOGEN			KLEUREN
						LAADCAPACITEIT	STATISCH		
S29-06-0030	L 1.200 x B 1.000 x H 580 mm	L 1.120 x B 920 x H 420 mm	4 poten	400 l	27,2 kg	310 kg	3.500 kg		●
S29-06-0032	L 1.200 x B 1.000 x H 580 mm	L 1.120 x B 920 x H 420 mm	3 sleepplaten	400 l	31,5 kg	310 kg	3.500 kg		●
S29-06-0040	L 1.200 x B 1.000 x H 760 mm	L 1.120 x B 920 x H 600 mm	4 poten	610 l	32,1 kg	400 kg	3.500 kg		● ● ● ● *
S29-06-0042	L 1.200 x B 1.000 x H 760 mm	L 1.120 x B 920 x H 600 mm	3 sleepplaten	610 l	37,0 kg	450 kg	3.500 kg		● ● ● ● *

* Optioneel leverbaar in gerecycled, zwart polyetheen (niet levensmiddelengeschikt).

DEKSELS VOOR
PALLETBOXEN

Zie pagina 101



PALLETBOXEN EXTRA STERK | DICHT | 1.200 x 800 mm
DRAAGVERMOGEN

ARTIKELCODE	BUITENAFMETING	BINNENAFMETING	ONDERZIJD	INHOUD	GEWICHT	LAADCAPACITEIT	STATISCH	KLEUR
S68-06-0021 *	L 1.200 x B 800 x H 760 mm	L 1.110 x B 710 x H 610 mm	4 poten	480 l	31,1 kg	500 kg	4.500 kg	●
S68-06-0027	L 1.200 x B 800 x H 790 mm	L 1.110 x B 710 x H 610 mm	3 sleepplaten	480 l	38,0 kg	500 kg	4.500 kg	●

PALLETBOXEN EXTRA STERK | DICHT | 1.200 x 1.000 mm
DRAAGVERMOGEN

ARTIKELCODE	BUITENAFMETING	BINNENAFMETING	ONDERZIJD	INHOUD	GEWICHT	LAADCAPACITEIT	STATISCH	KLEUR
S68-06-0031 *	L 1.200 x B 1.000 x H 760 mm	L 1.110 x B 910 x H 610 mm	4 poten	620 l	39,5 kg	500 kg	4.500 kg	●
S68-06-0035	L 1.200 x B 1.000 x H 760 mm	L 1.110 x B 910 x H 610 mm	3 sleepplaten	620 l	46,5 kg	500 kg	4.500 kg	●



* Optioneel leverbaar met uitpakklep.

PALLETBOXEN | GEPERFOREERD | 1.200 x 1.000 mm
DRAAGVERMOGEN

ARTIKELCODE	BUITENAFMETING	BINNENAFMETING	ONDERZIJD	INHOUD	GEWICHT	LAADCAPACITEIT	STATISCH	KLEUR
S29-06-0130	L 1.200 x B 1.000 x H 580 mm	L 1.120 x B 920 x H 420 mm	4 poten	400 l	25,3 kg	310 kg	3.500 kg	●
S29-06-0132	L 1.200 x B 1.000 x H 580 mm	L 1.120 x B 920 x H 420 mm	3 sleepplaten	400 l	29,5 kg	310 kg	3.500 kg	●
S29-06-0140	L 1.200 x B 1.000 x H 760 mm	L 1.120 x B 1.010 x H 600 mm	4 poten	610 l	33,3 kg	400 kg	3.500 kg	●
S29-06-0142	L 1.200 x B 1.000 x H 760 mm	L 1.120 x B 1.010 x H 600 mm	3 sleepplaten	610 l	36,8 kg	450 kg	3.500 kg	●

AGF PALLETBOXEN | GEPERFOREERD | 1.200 x 1.000 mm
DRAAGVERMOGEN

ARTIKELCODE	BUITENAFMETING	BINNENAFMETING	ONDERZIJD	INHOUD	GEWICHT	LAADCAPACITEIT	STATISCH	KLEUR
S54-06-0010	L 1.200 x B 1.000 x H 650 mm	L 1.130 x B 930 x H 485 mm	4 poten	580 l	33 kg	500 kg	5.000 kg	●
S54-06-0012	L 1.200 x B 1.000 x H 650 mm	L 1.130 x B 930 x H 485 mm	2 sleepplaten	580 l	35 kg	500 kg	5.000 kg	●
S54-06-0014	L 1.200 x B 1.000 x H 650 mm	L 1.130 x B 930 x H 485 mm	3 sleepplaten	580 l	36 kg	500 kg	5.000 kg	●
S54-06-0020	L 1.200 x B 1.000 x H 785 mm	L 1.120 x B 930 x H 620 mm	4 poten	690 l	33 kg	500 kg	5.000 kg	●
S54-06-0022	L 1.200 x B 1.000 x H 785 mm	L 1.120 x B 930 x H 620 mm	2 sleepplaten	690 l	39 kg	500 kg	5.000 kg	●
S54-06-0024	L 1.200 x B 1.000 x H 785 mm	L 1.120 x B 930 x H 620 mm	3 sleepplaten	690 l	41 kg	500 kg	5.000 kg	●



Extra groot volume palletboxen met een zeer ruim vulvolume van 1.120 liter en 1.400 liter. Ideaal voor het handelen, transporteren en opslaan van bulk- en stortgoederen. Verkrijgbaar met zowel geperforeerde wanden en bodem, als met dichte wanden en bodem.



- Verkrijgbaar in de basisafmetingen 1.200 x 1.000 mm en 1.300 x 1.150 mm
- Slagvast en duurzaam
- Hygiënisch vormgegeven conform BRC eisen
- Geschikt voor handeling met heftruck en pompwagen
- Gemaakt van levensmiddelengeschikt polypropreen/polyetheen
- 100% recyclebaar

PALLETBOXEN | DICHT | 1.200 x 1.000 mm

ARTIKELCODE	BUITENAFMETING	BINNENAFMETING	ONDERZIJD	INHOUD	GEWICHT	LAADCAPACITEIT	STATISCH	DRAAGVERMOGEN	
								KLEUREN	
S58-06-2003	L 1.200 x B 1.000 x H 1.200 mm	L 1.127 x B 927 x H 1.044 mm	9 poten	1.120 l	50,5 kg	900 kg	800 kg	● ●	
S58-06-2004	L 1.200 x B 1.000 x H 1.200 mm	L 1.127 x B 927 x H 1.044 mm	2 sleeplatten	1.120 l	52,5 kg	900 kg	800 kg	● ●	
S58-06-2005	L 1.200 x B 1.000 x H 1.200 mm	L 1.127 x B 927 x H 1.044 mm	3 sleeplatten	1.120 l	54,5 kg	900 kg	800 kg	● ●	



PALLETBOXEN | DICHT | 1.300 x 1.150 mm

ARTIKELCODE	BUITENAFMETING	BINNENAFMETING	ONDERZIJD	INHOUD	GEWICHT	LAADCAPACITEIT	STATISCH	DRAAGVERMOGEN	
								KLEUREN	
S21-06-2100	L 1.300 x B 1.150 x H 1.250 mm	L 1.240 x B 1.060 x H 1.085 mm	3 sleeplatten	1.400 l	71 kg	2.000 kg	7.000 kg	● ●*	
S21-06-2102	L 1.300 x B 1.150 x H 1.250 mm	L 1.240 x B 1.060 x H 1.085 mm	6 sleeplatten	1.400 l	75 kg	2.000 kg	7.000 kg	● ●*	

* Optioneel leverbaar in gerecycled, zwart polyetheen (niet levensmiddelengeschikt).



PALLETBOXEN | GEPERFOREERD | 1.200 x 1.000 mm

ARTIKELCODE	BUITENAFMETING	BINNENAFMETING	ONDERZIJD	INHOUD	GEWICHT	LAADCAPACITEIT	STATISCH	DRAAGVERMOGEN	
								KLEUREN	
S58-06-2000	L 1.200 x B 1.000 x H 1.200 mm	L 1.127 x B 927 x H 1.044 mm	9 poten	1.120 l	48,5 kg	1.000 kg	4.000 kg	● ●	
S58-06-2001	L 1.200 x B 1.000 x H 1.200 mm	L 1.127 x B 927 x H 1.044 mm	2 sleeplatten	1.120 l	50,5 kg	1.000 kg	4.000 kg	● ●	
S58-06-2002	L 1.200 x B 1.000 x H 1.200 mm	L 1.127 x B 927 x H 1.044 mm	3 sleeplatten	1.120 l	52,5 kg	1.000 kg	4.000 kg	● ●	



PALLETBOXEN | GEPERFOREERD | 1.300 x 1.150 mm

ARTIKELCODE	BUITENAFMETING	BINNENAFMETING	ONDERZIJD	INHOUD	GEWICHT	LAADCAPACITEIT	STATISCH	DRAAGVERMOGEN	
								KLEUREN	
S21-06-2110	L 1.300 x B 1.150 x H 1.250 mm	L 1.240 x B 1.060 x H 1.085 mm	3 sleeplatten	1.400 l	68,5 kg	2.000 kg	7.000 kg	● ●*	
S21-06-2112	L 1.300 x B 1.150 x H 1.250 mm	L 1.240 x B 1.060 x H 1.085 mm	6 sleeplatten	1.400 l	72,5 kg	2.000 kg	7.000 kg	● ●*	

* Optioneel leverbaar in gerecycled, zwart polyetheen (niet levensmiddelengeschikt).



**DEKSELS VOOR
PALLETBOXEN**

Zie pagina 101



Hygiënische palletboxen hebben de unieke eigenschap dat ze uit één geheel gegoten zijn, inclusief de poten en sleeplatten. Dit levert een geheel naadloos product op met extra vormvastheid en een ultra hygiënisch design.

- Verkrijgbaar in de basisafmetingen 1.200 x 800 mm en 1.200 x 1.000 mm
- Slagvast en duurzaam
- Uiterst hygiënisch vormgegeven (conform BRC eisen)
- Voorzien van stapelnokken in de hoeken voor stabiele doorstapelning
- Geschikt voor handeling met heftruck en pompwagen
- Gemaakt van levensmiddelen geschikt polyetheen
- 100% recyclebaar



HYGIËNISCHE PALLETBOX | GEPERFOREERD | 1.200 x 800 mm

ARTIKELCODE	BUITENAFMETING	BINNENAFMETING	ONDERZIJDEN	INHOUD	GEWICHT	LAADCAPACITEIT	STATISCH	KLEUREN	DRAAGVERMOGEN	
									LAADCAPACITEIT	STATISCH
S26-06-4010	L 1.200 x B 800 x H 740 mm	L 1.120 x B 720 x H 600 mm	2 sleeplatten	500 l	31,5 kg	700 kg	4.000 kg			

HYGIËNISCHE PALLETBOXEN | DICHT | 1.200 x 800 mm

ARTIKELCODE	BUITENAFMETING	BINNENAFMETING	ONDERZIJDEN	INHOUD	GEWICHT	LAADCAPACITEIT	STATISCH	KLEUREN	DRAAGVERMOGEN	
									LAADCAPACITEIT	STATISCH
S26-06-4006	L 1.200 x B 800 x H 540 mm	L 1.120 x B 720 x H 400 mm	2 sleeplatten	320 l	25 kg	700 kg	4.000 kg			
S26-06-4008	L 1.200 x B 800 x H 740 mm	L 1.120 x B 720 x H 600 mm	2 sleeplatten	500 l	32 kg	700 kg	4.000 kg			



HYGIËNISCHE PALLETBOX | GEPERFOREERD | 1.200 x 1.000 mm

ARTIKELCODE	BUITENAFMETING	BINNENAFMETING	ONDERZIJDEN	INHOUD	GEWICHT	LAADCAPACITEIT	STATISCH	KLEUREN	DRAAGVERMOGEN	
									LAADCAPACITEIT	STATISCH
S26-06-4164	L 1.200 x B 1.000 x H 740 mm	L 1.128 x B 928 x H 585 mm	3 sleeplatten	605 l	37,5 kg	1.200 kg	5.000 kg			

HYGIËNISCHE PALLETBOXEN | DICHT | 1.200 x 1.000 mm

ARTIKELCODE	BUITENAFMETING	BINNENAFMETING	ONDERZIJDEN	INHOUD	GEWICHT	LAADCAPACITEIT	STATISCH	KLEUREN	DRAAGVERMOGEN	
									LAADCAPACITEIT	STATISCH
S26-06-4152	L 1.200 x B 1.000 x H 540 mm	L 1.128 x B 928 x H 385 mm	3 sleeplatten	395 l	33 kg	700 kg	5.000 kg			
S26-06-4156	L 1.200 x B 1.000 x H 740 mm	L 1.128 x B 928 x H 585 mm	3 sleeplatten	605 l	38,5 kg	1.200 kg	5.000 kg			



Met inklapbare palletboxen wordt bij lege opslag en retourtransport tot 63% bespaard op het volume. Deze heavy duty inklapbare palletboxen zijn bijzonder stabiel in stapel en bieden een hoog draagvermogen.

- Verkrijgbaar in de basisafmetingen 1.200 x 800 mm en 1.200 x 1.000 mm
- Slagvast en duurzaam
- Ingeklapt tot 63% volumereductie
- Standaard met 4 poten, optioneel leverbaar met 2 of 3 sleeplatten
- Optioneel met uitpakklep op lange of korte zijde
- Geschikt voor handeling met heftruck en pompwagen
- Vervaardigd van polyetheen
- 100% recyclebaar



INKLAPBARE PALLETBOXEN | GEPERFOREERD | 1.200 x 800 mm

ARTIKELCODE	BUITENAFMETING	BINNENAFMETING	ONDERZIJDEN	INHOUD	GEWICHT	LAADCAPACITEIT	STATISCH	KLEUR	DRAAGVERMOGEN	
									LAADCAPACITEIT	STATISCH
S22-06-3321	L 1.200 x B 800 x H 800 mm *	L 1.120 x B 720 x H 660 mm	4 poten	650 l	37 kg	650 kg	7.000 kg			
S22-06-3341	L 1.200 x B 800 x H 973 mm **	L 1.120 x B 720 x H 833 mm	4 poten	695 l	45 kg	750 kg	7.000 kg			

INKLAPBARE PALLETBOXEN | DICHT | 1.200 x 800 mm

ARTIKELCODE	BUITENAFMETING	BINNENAFMETING	ONDERZIJDEN	INHOUD	GEWICHT	LAADCAPACITEIT	STATISCH	KLEUR	DRAAGVERMOGEN	
									LAADCAPACITEIT	STATISCH
S22-06-3001	L 1.200 x B 800 x H 800 mm *	L 1.120 x B 720 x H 660 mm	4 poten	650 l	38 kg	650 kg	7.000 kg			
S22-06-3021	L 1.200 x B 800 x H 973 mm **	L 1.120 x B 720 x H 833 mm	4 poten	695 l	46 kg	750 kg	7.000 kg			

INKLAPBARE PALLETBOXEN | GEPERFOREERD | 1.200 x 1.000 mm

ARTIKELCODE	BUITENAFMETING	BINNENAFMETING	ONDERZIJDEN	INHOUD	GEWICHT	LAADCAPACITEIT	STATISCH	KLEUR	DRAAGVERMOGEN	
									LAADCAPACITEIT	STATISCH
S22-06-3041	L 1.200 x B 1.000 x H 800 mm *	L 1.120 x B 920 x H 660 mm	4 poten	720 l	43 kg	750 kg	7.000 kg			
S22-06-3061	L 1.200 x B 1.000 x H 973 mm **	L 1.120 x B 920 x H 833 mm	4 poten	905 l	51 kg	850 kg	7.000 kg			

INKLAPBARE PALLETBOXEN | DICHT | 1.200 x 1.000 mm

ARTIKELCODE	BUITENAFMETING	BINNENAFMETING	ONDERZIJDEN	INHOUD	GEWICHT	LAADCAPACITEIT	STATISCH	KLEUR	DRAAGVERMOGEN	
									LAADCAPACITEIT	STATISCH
S22-06-3361	L 1.200 x B 1.000 x H 800 mm *	L 1.120 x B 920 x H 660 mm	4 poten	720 l	44 kg	750 kg	7.000 kg			
S22-06-3381	L 1.200 x B 1.000 x H 973 mm **	L 1.120 x B 920 x H 833 mm	4 poten	905 l	52 kg	850 kg	7.000 kg			

* Hoogte ingeklapt 293 mm.

** Hoogte ingeklapt 465 mm.



- Overvallende deksels voor palletboxen
- Geschikt voor doorstapelen
- Geschikt voor omsnoeringstape
- Slagvast en duurzaam
- Gemaakt van polyetheen
- 100% recyclebaar



OVERVALLENDE DEKSELS VOOR GROOT VOLUME PALLETBOXEN EN INKLAPBARE PALLETBOXEN

ARTIKELCODE	BUITENAFMETING	GEWICHT	GESCHIKT VOOR	KLEUR
S29-02-3006	L 1.050 x B 650 x H 80 mm	4,5 kg	Palletboxen 990 x 635 mm	●
S68-02-3008	L 1.212 x B 812 x H 79 mm	6,5 kg	Palletboxen 1.200 x 800 mm	●
S68-02-3010	L 1.212 x B 1.012 x H 79 mm	8,4 kg	Palletboxen 1.200 x 1.000 mm	●



OVERVALLENDE DEKSELS VOOR EXTRA GROOT VOLUME PALLETBOXEN

ARTIKELCODE	BUITENAFMETING	GEWICHT	GESCHIKT VOOR	KLEUR
S21-02-3013	L 1.310 x B 1.160 x H 55 mm	7 kg	palletboxen 1.300 x 1.150 mm	●



OVERVALLENDE DEKSELS VOOR HYGIËNISCHE PALLETBOXEN

ARTIKELCODE	BUITENAFMETING	GEWICHT	GESCHIKT VOOR	KLEUR
S26-02-3008	L 1.220 x B 820 x H 80 mm	4,8 kg	Hygiëne palletboxen 1.200 x 800 mm	●
S26-02-3010	L 1.235 x B 1.035 x H 80 mm	5,6 kg	hygiëne palletboxen 1.200 x 1.000 mm	●



Milieu

103 Afvalcontainers

105 Opvangpallets



Kunststof afvalcontainers dragen bij aan een opgeruimde en hygiënische werkvloer. Dankzij de diverse kleur- en bedrukkingsmogelijkheden is het eenvoudig om afval al op de bedrijfsvloer te scheiden. De containers zijn gemaakt van slagvast, duurzaam polyetheen en kennen een lange levensduur.

- Rode milieubox voor het scheiden van klein chemisch afval (KCA)
- Met afsluitbaar scharnierend deksel en metalen hengsel
- Uit te breiden met batterijbakje dat bovenin de milieubox bevestigd kan worden
- Glad en hygiënisch vormgegeven voor eenvoudige lediging en reiniging
- Slagvast en duurzaam
- Optioneel met bedrukking van de KCA-opsomming
- 100% recyclebaar



MILIEUBOX

ARTIKELCODE	BUITENAFMETING	BINNENAFMETING	GEWICHT	KLEUR
B-3510/000300	L 400 x B 300 x H 355 mm	L 365 x B 265 x H 340 mm	1.730 g	

- Tweewiel-afvalcontainers van slagvast polyetheen
- Dubbele bovenrand en verstevigde bodem voor extra stootbestendigheid
- Afgeronde binnenhoeken voor eenvoudige lediging en reiniging
- Met ergonomische handgrepen voor openen en verplaatsen
- Voorzien van twee bokwielen (Ø 200 mm) met volrubber, geluiddempende looplaag
- UV- en weerbestendig, bestand tegen de meeste chemicaliën
- 100% recyclebaar



TWEEWIEL AFVALCONTAINERS

ARTIKELCODE	BUITENAFMETING	INHOUD	GEWICHT	LAADCAPACITEIT	KLEUR ROMP	KLEUREN DEKSEL
S29-21-1004	B 445 x D 500 x H 915 mm	60 l	8,0 kg	24 kg		
S29-21-1005	B 445 x D 500 x H 915 mm	80 l	7,0 kg	32 kg		
S29-21-1006	B 480 x D 540 x H 945 mm	120 l	7,5 kg	48 kg		
S29-21-1007	B 480 x D 540 x H 1.075 mm	140 l	9,0 kg	56 kg		
S29-21-1008	B 480 x D 730 x H 950 mm	180 l	9,0 kg	72 kg		
S29-21-1009	B 580 x D 707 x H 1.045 mm	240 l	11,0 kg	96 kg		
S29-21-1010	B 620 x D 865 x H 1.115 mm	360 l	14,5 kg	144 kg		



Standaard leverbaar met vijf verschillende kleuren deksels.



- Vierwiel-afvalcontainers van slagvast polyetheen
- Dubbele bovenrand en verstevigde bodem voor extra stootbestendigheid
- Afgeronde binnenhoeken voor eenvoudige lediging en reiniging
- Standaard met plat deksel, optioneel verkrijgbaar met rond deksel, of uitpakklep in deksel (1.100 L)
- Voorzien van vier zwenkwielen (Ø 200 mm) met volrubber, geluiddempende looplaag, waarvan twee geremd
- Inclusief DIN-opname (660 L, 770 L en 1.100 L) of Geesink-opname (1.700 L)
- UV- en weerbestendig, bestand tegen de meeste chemicaliën
- Optioneel met extra handgreep aan de korte zijden
- 100% recyclebaar



VIERWIEL AFVALCONTAINERS

ARTIKELCODE	BUITENAFMETING	INHOUD	GEWICHT	LAADCAPACITEIT	KLEUREN
S29-21-2001	B 1.369 x D 781 x H 1.195 mm	660 l	34,5 kg	264 kg	
S29-21-2002	B 1.369 x D 781 x H 1.315 mm	770 l	36,5 kg	308 kg	
S29-21-2003	B 1.369 x D 1.115 x H 1.470 mm	1.100 l	45,0 kg	510 kg	
S29-21-2007	B 1.660 x D 1.150 x H 1.420 mm	1.700 l	125,0 kg	680 kg	



Standaard leverbaar in vijf verschillende kleuren (660 L, 770 L en 1.100 L).



Met kunststof opvangpallets kunnen chemische stoffen veilig worden opgeslagen. De met heftruck verplaatsbare lekbakken voorzien in een ruim opvangvolume wanneer zich een lekkage van chemische stoffen voordoet, zodat de bodem en het milieu beschermd zijn tegen verontreiniging.

- Rechthoekige opvangpallets met uitneembaar inzetrooster
- Naadloos geproduceerd middels spuitgietproces
- Chemisch resistent
- Geschikt voor handeling met heftruck en pompwagen
- Slagvast en duurzaam
- 100% recyclebaar



OPVANGPALLETS MET INVALLEND ROOSTER

ARTIKELCODE	BUITENAFMETING	VOLUME	DRAAGVERMOGEN	KLEUREN
S68-03-7005	L 860 x B 660 x H 230 mm	70 l	500 kg	●●
S68-03-7009	L 1.250 x B 850 x H 230 mm	150 l	500 kg	●●

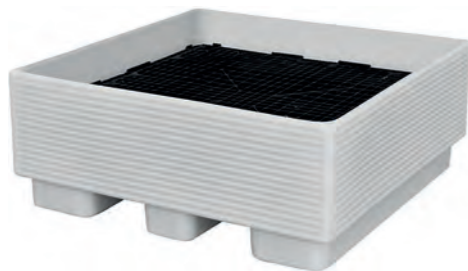

OPVANGPALLETS MET INVALLEND ROOSTER | EXTRA OPVANGVOLUME

ARTIKELCODE	BUITENAFMETING	VOLUME	DRAAGVERMOGEN	KLEUREN
SH-WRP/1-55	L 645 x B 445 x H 295 mm	55 l	295 kg	●●
SH-WRP/1-96	L 645 x B 445 x H 440 mm	96 l	440 kg	●●
SH-WRP/1-110	L 845 x B 645 x H 295 mm	110 l	295 kg	●●
SH-WRP/1-190	L 845 x B 645 x H 440 mm	190 l	440 kg	●●
SH-WRP/1-220	L 1.260 x B 860 x H 335 mm	220 l	335 kg	●●
SH-WRP/1-370	L 1.260 x B 860 x H 485 mm	370 l	485 kg	●●
SH-WRP/1-290	L 1.260 x B 1.060 x H 335 mm	290 l	335 kg	●●
SH-WRP/1-475	L 1.260 x B 1.060 x H 500 mm	475 l	500 kg	●●
SH-WRP/1-360	L 1.260 x B 1.260 x H 345 mm	360 l	345 kg	●●
SH-WRP/1-600	L 1.260 x B 1.260 x H 515 mm	600 l	515 kg	●●
SH-WRP/1-825	L 1.260 x B 1.260 x H 690 mm	825 l	690 kg	●●
SH-WRP/1-1050	L 1.260 x B 1.260 x H 860 mm	1.050 l	860 kg	●●
SH-WRP/1-515	L 2.060 x B 1.260 x H 335 mm	515 l	335 kg	●●
SH-WRP/1-900	L 2.060 x B 1.260 x H 500 mm	900 l	500 kg	●●
SH-WRP/1-1140	L 2.060 x B 1.260 x H 515 mm	1.140 l	515 kg	●●

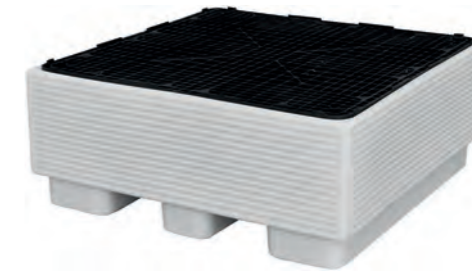

OPVANGPALLETS MET ROOSTER | EXTRA OPVANGVOLUME

ARTIKELCODE	BUITENAFMETING	VOLUME	DRAAGVERMOGEN	KLEUREN
SH-WRP-15	L 645 x B 445 x H 150 mm	15 l	200 kg	●●
SH-WRP-55	L 645 x B 445 x H 295 mm	55 l	200 kg	●●
SH-WRP-96	L 645 x B 445 x H 440 mm	96 l	200 kg	●●
SH-WRP-30	L 845 x B 645 x H 150 mm	30 l	400 kg	●●
SH-WRP-110	L 845 x B 645 x H 295 mm	110 l	400 kg	●●
SH-WRP-190	L 845 x B 645 x H 440 mm	190 l	400 kg	●●
SH-WRP-70	L 1.260 x B 860 x H 165 mm	70 l	1.500 kg	●●
SH-WRP-220	L 1.260 x B 860 x H 335 mm	220 l	1.500 kg	●●
SH-WRP-370	L 1.260 x B 860 x H 485 mm	370 l	1.500 kg	●●
SH-WRP-95	L 1.260 x B 1.060 x H 170 mm	95 l	1.500 kg	●●
SH-WRP-290	L 1.260 x B 1.060 x H 335 mm	290 l	1.500 kg	●●
SH-WRP-475	L 1.260 x B 1.060 x H 500 mm	475 l	1.500 kg	●●
SH-WRP-120	L 1.260 x B 1.260 x H 175 mm	120 l	1.500 kg	●●
SH-WRP-360	L 1.260 x B 1.260 x H 345 mm	360 l	1.500 kg	●●
SH-WRP-600	L 1.260 x B 1.260 x H 515 mm	600 l	1.500 kg	●●
SH-WRP-825	L 1.260 x B 1.260 x H 690 mm	825 l	2.000 kg	●●
SH-WRP-1050	L 1.260 x B 1.260 x H 860 mm	1.050 l	2.000 kg	●●
SH-WRP-170	L 2.060 x B 1.260 x H 170 mm	170 l	4.000 kg	●●
SH-WRP-515	L 2.060 x B 1.260 x H 335 mm	515 l	4.000 kg	●●
SH-WRP-900	L 2.060 x B 1.260 x H 500 mm	900 l	4.000 kg	●●
SH-WRP-210	L 2.060 x B 1.260 x H 175 mm	210 l	4.000 kg	●●
SH-WRP-1140	L 2.060 x B 1.260 x H 515 mm	1.140 l	4.000 kg	●●



Invriesroosters

- 109 Heavy duty invriesroosters
- 109 Heavy duty+ invriesroosters



Invriesroosters creëren ruimte tussen in te vriezen goederen, waardoor deze goederen efficiënt worden teruggekoeld en eerder het vriespunt bereiken. Dit komt ten goede van de kwaliteit van het eindproduct en bespaart op energiekosten.

- Verkrijgbaar in de afmetingen 1.200 x 800 mm en 1.200 x 1.000 mm
- Efficiënte luchtstroom met uitstekende koude geleiding
- Bevordert het invries- en terugkoelproces
- Hoog draagvermogen voor stabiele stapeling van dozen
- Laag eigen gewicht; eenvoudig te handelen
- Vervaardigd van diepvriesbestendig polyetheen
- 100% recyclebaar

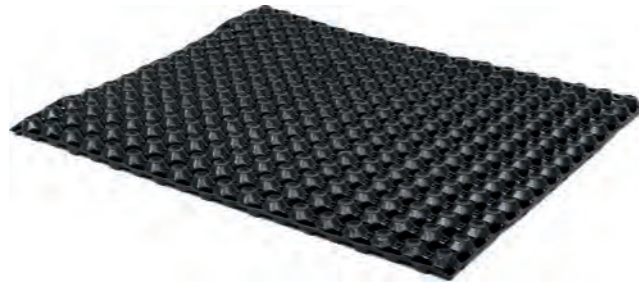

HEAVY DUTY INVRIESROOSTERS

ARTIKELCODE	AFMETING	GEWICHT	DRAAGVERMOGEN		TEMPERATUURBEREIK	KLEUR
			STATISCH	DYNAMISCH		
S23-04-0001	L 1.219 x B 816 x H 32 mm	1,45 kg	1.600 kg	820 kg	-50 tot +90°C	●
S23-04-0002	L 1.219 x B 1.016 x H 32 mm	1,65 kg	1.600 kg	820 kg	-50 tot +90°C	●

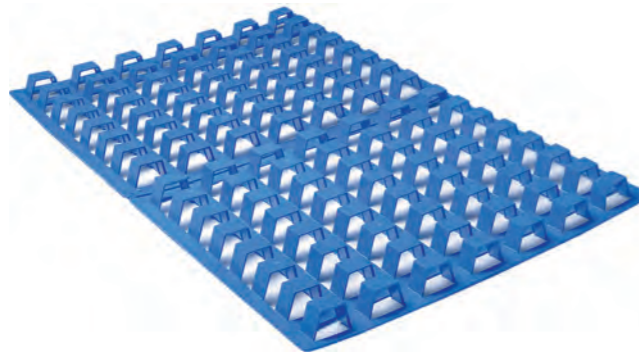

HEAVY DUTY+ INVRIESROOSTERS

ARTIKELCODE	AFMETING	GEWICHT	DRAAGVERMOGEN		TEMPERATUURBEREIK	KLEUREN
			STATISCH	DYNAMISCH		
S50-04-0001	L 1.200 x B 800 x H 50 mm	2,96 kg	3.000 kg	1.500 kg	-50 tot +90°C	● ●
S50-04-0002	L 1.200 x B 1.000 x H 50 mm	3,68 kg	3.000 kg	1.500 kg	-50 tot +90°C	● ●

Onderstellen

- 111 Dolly's
- 114 Dolly verzamelaar
- 115 Rolcontainers



Kunststof dolly's zijn het ideale hulpmiddel voor het opslaan en verplaatsen van kunststof bakken. Deze soepel lopende onderstellen zijn bijzonder wendbaar en ergonomisch in gebruik.



- Standaard leverbaar met vijf verschillende wieltypen
- Hygiënisch; voorkomt direct contact tussen de bakken en de werkvloer
- Ergonomisch in gebruik
- Hoog draagvermogen
- Gemaakt van slagvast en stootbestendig ABS
- Met een praktische wioldiameter van 100 mm



DOLLY | STANDAARD | 400 x 300 mm

ARTIKELCODE	BUITENAFMETING	PLATEAU	GEWICHT	GESCHIKT VOOR	KLEUREN
B-0904	L 400 x B 300 x H 175 mm	Open	2,8 kg	Stapelbakken en nestbakken	
B-0905	L 410 x B 310 x H 175 mm	Open	2,8 kg	Stapelbakken en nestbakken	

DOLLY | STANDAARD | 600 x 400 mm

ARTIKELCODE	BUITENAFMETING	PLATEAU	GEWICHT	GESCHIKT VOOR	KLEUREN
B-0910	L 600 x B 400 x H 175 mm	Open	3,3 kg	Stapelbakken en nestbakken	
B-0915	L 610 x B 410 x H 175 mm	Open	3,3 kg	Stapelbakken en nestbakken	
B-0930	L 615 x B 415 x H 175 mm	Raster	3,9 kg	Stapelbakken, nestbakken en dozen	
B-0940	L 615 x B 415 x H 175 mm	Dicht	4,1 kg	Stapelbakken, nestbakken en dozen	



WIELOPTIES | GESCHIKT VOOR B-0904, B-0905, B-0910, B-0915, B-0930 EN B-0940

TOEV. ARTIKELCODE	TYPE GAFFELS	MATERIAAL GAFFELS	MATERIAAL WIELEN	DRAAGVERMOGEN		KLEUR
				STATISCH		
V1	4 zwenk	Gegalvaniseerd	PA	250 kg		
V2	2 zwenk / 2 bok	Gegalvaniseerd	PA	250 kg		
R1	4 zwenk	Gegalvaniseerd	PA met rubber looplaag	250 kg		
ER1	4 zwenk	Gegalvaniseerd	PA met rubber looplaag van elastisch rubber	480 kg		
P4	4 zwenk	Roestvast staal	PA met polyurethaan looplaag	480 kg		



Kunststof dolly met slagvast en robuust frame. Gemaakt van polyetheen, bestand tegen lage temperaturen. Bij uitstek geschikt voor gebruik in koel- en vriescellen.

- Standaard leverbaar met 4 verschillende wieltypen
- Hygiënisch; voorkomt direct contact tussen de bakken en de werkvloer
- Ergonomisch in gebruik
- Hoog draagvermogen
- Robuust en slagvast
- Gemaakt van diepvriesbestendig polyetheen
- Met een praktische wioldiameter van 100 mm



◀ Onderzijde B-0911

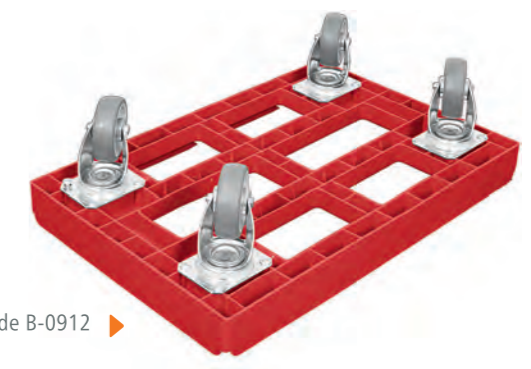

Onderzijde B-0912 ▶

DOLLY | HEAVY | 600 x 400 mm

ARTIKELCODE	BUITENAFMETING	PLATEAU	GEWICHT	GESCHIKT VOOR	KLEUREN
B-0911	L 610 x B 410 x H 190 mm	Raster, onderzijde dicht	5,1 kg	Stapelbakken, nestbakken en dozen	
B-0912	L 610 x B 410 x H 190 mm	Raster, onderzijde open ribstructuur	4,8 kg	Stapelbakken, nestbakken en dozen	

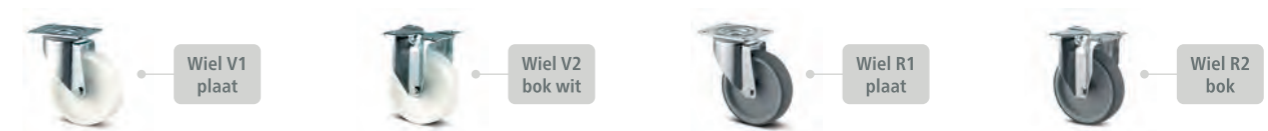

WIELOPTIES | GESCHIKT VOOR B-0911 EN B-0912

TOEVOEGING ARTIKELCODE	TYPE GAFFELS	MATERIAAL GAFFELS	MATERIAAL WIELEN	DRAAGVERM. DOLLY	KLEUR
V1	4 zwenk	Gegalvaniseerd	PA	300 kg	
V2	2 zwenk / 2 bok	Gegalvaniseerd	PA	300 kg	
R1	4 zwenk	Gegalvaniseerd	PA met rubber looplaag	300 kg	
R2	4 zwenk	Gegalvaniseerd	PA met rubber looplaag	300 kg	



Grote dolly's voor het opslaan en verplaatsen van euronorm bakken tot 800 x 600 mm. Zeer wendbaar, ergonomisch in gebruik en makkelijk stapelbaar.



DOLLY | HEAVY | 800 x 600 mm

ARTIKELCODE	BUITENAFMETING	PLATEAU	GEWICHT	GESCHIKT VOOR
B-8060/R1	L 810 x B 610 x H 190 mm	Raster, onderzijde open ribstructuur	6,7 kg	Stapel-, nestbakken en dozen

DRAAGVERM.	MATERIAAL	WIELEN	KLEUR
300 kg	ABS	4 zwenk, gegalvaniseerd, rubber looplaag, Ø 100 mm	●

ARTIKELCODE	BUITENAFMETING	PLATEAU	GEWICHT	GESCHIKT VOOR
S75-07-0100	L 800 x B 600 x H 223 mm	Dicht	8 kg	Stapel-, nestbakken en dozen

DRAAGVERM.	MATERIAAL	WIELEN	KLEUR
450 kg	PP	2 zwenk / 2 bok, gegalvaniseerd, rubber looplaag, Ø 125 mm, optioneel met rem	●

RVS dolly's zijn bijzonder robuust en zeer onderhoudsarm. Deze dolly's zijn bij uitstek geschikt voor de foodindustrie.



DOLLY | RVS

ARTIKELCODE	BUITENAFMETING	PLATEAU	GEWICHT	GESCHIKT VOOR
S91-07-1000	L 655 x B 410 x H 165 mm	Open	5,8 kg	Stapelbakken

DRAAGVERM.	MATERIAAL	WIELEN	KLEUR
300 kg	Roestvast staal	6 bok, roestvast, PA	●

ARTIKELCODE	BUITENAFMETING	PLATEAU	GEWICHT	GESCHIKT VOOR
S35-07-1010	L 790 x B 400 x H 165 mm	Open	6,5 kg	Nestbakken (viskisten)

DRAAGVERM.	MATERIAAL	WIELEN	KLEUR
300 kg	Roestvast staal	6 bok, roestvast, PA	●



Dolly-verzamelaar voor het efficiënt opbergen en verplaatsen van dolly's.



DOLLY VERZAMELAAR | VOOR DOLLY'S B-0910 EN B-0915

ARTIKELCODE	BUITENAFMETING	GEWICHT	GESCHIKT VOOR
B-0920/R1	L 650 x B 500 x H 1.300 mm	11,75 kg	15 dolly's

MATERIAAL	WIELEN
Gegalvaniseerd staal	4 zwenk, 2 geremd, rubber loopvlak, Ø 125 mm

ARTIKELCODE	BUITENAFMETING	GEWICHT	GESCHIKT VOOR
B-0920/V4	L 595 x B 390 x H 1.220 mm	9,2 kg	15 dolly's

MATERIAAL	WIELEN
Roestvast staal	4 zwenk, 2 geremd, rubber loopvlak, Ø 100 mm



DOLLY | MAATWERK

Op zoek naar een dolly in een andere afmeting? Informeer dan naar onze dolly's op maat. Deze worden gemaakt van een aluminium frame en zijn voorzien van kunststof hoekverbindingen, gaffels en wielen en bieden een draagvermogen oplopend tot 300 kg.



OPTIONEEL MET LOGO-OF TEKSTBEDRUKKING

Zie pagina 124



Rolcontainers zijn ideale hulpmiddelen voor het verzamelen, opslaan en transporteren van de meest uiteenlopende goederen. Dankzij het staalversterkte kunststof plateau hebben de rolcontainers een laag eigen gewicht met een hoog draagvermogen.

- Hygiënisch; voorkomt direct contact tussen de goederen en de werkvloer
- Ergonomisch in gebruik
- Met een draagvermogen van 500 kg per rolcontainer
- Voorzien van kunststof polyetheen plateau met staalversterkte onderzijde
- Hekken van gegalvaniseerd staal
- Uitgevoerd met polypropeen wielen, waarvan twee zwenk- en twee bokwielen, Ø 108 mm



ROLCONTAINER | EURONORM | 810 x 682 mm

ARTIKELCODE	BUITENAFMETING	NUTTIGE HOOGTE	GEWICHT	AANTAL HEKKEN	KLEUREN PLATEAU
S30-07-3000	L 810 x B 682 x H 1.540 mm	1.350 mm	21,8 kg	2	
S30-07-3001	L 810 x B 682 x H 1.640 mm	1.450 mm	22,3 kg	2	
S30-07-3020	L 810 x B 682 x H 1.540 mm	1.350 mm	26,5 kg	3	
S30-07-3021	L 810 x B 682 x H 1.640 mm	1.450 mm	27,7 kg	3	

ROLCONTAINER | STANDAARD | 810 x 725 mm

ARTIKELCODE	BUITENAFMETING	NUTTIGE HOOGTE	GEWICHT	AANTAL HEKKEN	KLEUREN PLATEAU
S30-07-3008	L 810 x B 725 x H 1.540 mm	1.350 mm	22,1 kg	2	
S30-07-3009	L 810 x B 725 x H 1.640 mm	1.450 mm	22,7 kg	2	
S30-07-3028	L 810 x B 725 x H 1.540 mm	1.350 mm	27,3 kg	3	
S30-07-3029	L 810 x B 725 x H 1.640 mm	1.450 mm	28,5 kg	3	

Leverbaar met rubber- of textiel spandband.



S30-07-3930



S30-07-3931



Magazijninrichting

117 Kunststof stellingen en bakkenwagens

119 Rolling storage system

121 Storage wall



Deze ultra-hygiënische kunststof stellingen en bakkenwagens zijn flexibel in maatvoering. De stellingen en wagens komen vooral daar tot hun recht waar hygiënische opslag een vereiste is en vinden met name hun weg in de voedingsindustrie en recreatieve sectoren.

- Hygiënisch design conform BRC
- Onderhoudsvriendelijk
- Eenvoudig te reinigen, droogt snel
- Opvallend lange levensduur
- Eenvoudig te monteren
- Hoog draagvermogen (200 kg per strekkende meter schap)
- Gemaakt van levensmiddelen geschikt PVC
- Temperatuurbestendig van -40°C tot +80°C
- Met een standaard vrije onderruimte van 200 mm voor extra ruimte bij schoonmaken
- Leverbaar met rode en grijze doppen



KUNSTSTOF STELLINGEN

ARTIKELCODE	BUITENAFMETING *	SCHAPPEN	TUSSENRUIMTE SCHAPPEN	STAANDERS	TUSSENRUIMTE STAANDERS	KLEUR
RE-1004017554	L 1.000 x B 400 x H 1.750 mm	4	450 mm	2	850 mm	●
RE-1204017554	L 1.200 x B 400 x H 1.750 mm	4	450 mm	2	1.050 mm	●
RE-1404017554	L 1.400 x B 400 x H 1.750 mm	4	450 mm	2	1.250 mm	●
RE-1804017554	L 1.800 x B 400 x H 1.750 mm	4	450 mm	3	800 mm	●
RE-2004017554	L 2.000 x B 400 x H 1.750 mm	4	450 mm	3	900 mm	●

* Ook leverbaar met schapdieptes van 300, 500, 600, 700, 800, 900 en 1.000 mm.



- Bakkenwagens voor euronorm bakken van 400 x 300 mm en 600 x 400 mm
- Onderhoudsvriendelijk
- Eenvoudig te reinigen, droogt snel
- Opvallend lange levensduur
- Eenvoudig te monteren
- Stootstang aan de achterzijde
- Gemaakt van levensmiddelen geschikt PVC
- Temperatuurbestendig van -40°C tot +80°C
- Standaard uitgevoerd met vier zwenkwielen met gaffels van roestvast staal, waarvan twee geremd
- Leverbaar met rode en grijze doppen



KUNSTSTOF BAKKENWAGENS | VOOR EURONORM BAKKEN

ARTIKELCODE	BUITENAFMETING	LAGEN	VOOR BAKHOOGTE	KLEUR
RE-5466163B5	L 540 x B 660 x H 1.630 mm	5	220 mm	●
RE-5466175B7	L 540 x B 660 x H 1.750 mm	7	170 mm	●
RE-5466164B8	L 540 x B 660 x H 1.640 mm	8	120 mm	●
RE-5466164B12	L 540 x B 660 x H 1.640 mm	12	70 mm	●

Bakkenwagens voor euronorm bakken. ▶



Kunststof stellingen zijn in nagenoeg alle denkbare afmetingen leverbaar. Sluit het standaard assortiment niet aan bij uw toepassing? Informeer dan naar de mogelijkheden voor een op maat gemaakte kunststof stelling. Voor de stellingen gelden vaste prijzen per meter, ongeacht of dit maatwerk of standaard voorraad betreft. Kortom: maatwerk heeft geen kostenverhoging tot gevolg.

Kunststof bakkenwagens zijn in verschillende afmetingen en uitvoeringen leverbaar. Denk hierbij aan dubbele bakkenwagens, of bakkenwagens met een werkblad erboven. Sluit het standaard assortiment niet aan bij uw toepassing? Informeer dan naar de mogelijkheden voor een op maat gemaakte bakkenwagen.



Het Schiphorst Rolling Storage System is speciaal ontworpen voor de retail en is bij uitstek geschikt voor toepassingen in relatief kleine winkeloppervlaktes met een beperkte magazijnruimte. Het Rolling Storage System is multifunctioneel en is zowel inzetbaar als magazijnstelling, als uitpakwagen en als display.

- Multifunctioneel inzetbaar als magazijnstelling, uitpakwagen en display
- Euronorm uitpakbakken van 600 x 400 x 250 mm met verlaagde lange zijden
- Stabiel stapelbaar tot zes bakken hoog
- Eenvoudig grotere uitpakopeningen creëren met hoekprofielen
- Geïntegreerde etikethouders op vier zijden van de bakken
- Voorzien van dolly met geluiddempende wielen met rubber looplaag
- Wendbaar en soepel in gebruik
- Ergonomisch verantwoord werken



◀ Het Schiphorst Rolling Storage System bestaat uit een set stevige kunststof bakken van 600 x 400 x 250 mm met een uitpakopening van 110 mm hoog. De bakken staan op een dolly; een kunststof rolplateau dat is voorzien van vier PP wielen met gegalvaniseerde zwenkgaffels en een geluiddempend rubber loopvlak. Dit multifunctionele magazijnsysteem is in drie verschillende sets verkrijgbaar:

SCHIPHORST ROLLING STORAGE SYSTEM

ARTIKELCODE	BUITENAFMETING	INHOUD SET	KLEUREN DOLLY
SH-RSS-4-R1	L 600 x B 400 x H 1.170 mm	4 bakken, 1 dolly	
SH-RSS-5-R1	L 600 x B 400 x H 1.410 mm	5 bakken, 1 dolly	
SH-RSS-6-R1	L 600 x B 400 x H 1.650 mm	6 bakken, 1 dolly	



Het Schiphorst Rolling Storage System kan worden uitgebreid met hoekprofielen. Hiermee kan extra uitpakruimte worden gecreëerd tussen de uitpakbakken. Op deze manier kunnen grote en kleine artikelen efficiënt worden bevoorrad middels één magazijnsysteem.

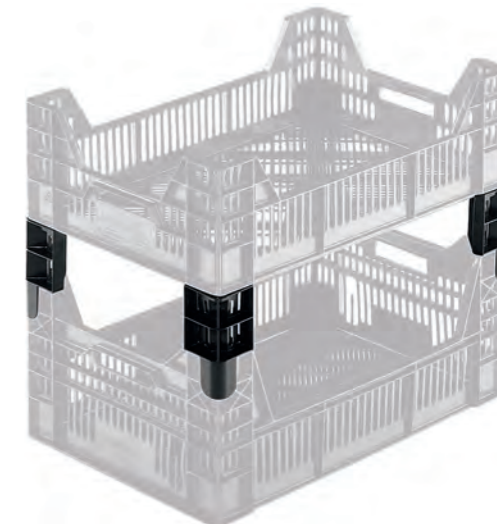

HOEKPROFIELEN

ARTIKELCODE	OPZET HOOGTE	TOTALE HOOGTE UITPAKOPENING MET DIT HOEKPROFIEL	KLEUR
E5	50 mm	160 mm	
E10	100 mm	220 mm	
E15	150 mm	260 mm	



Met de Schiphorst Storage Wall is elke ruimte in een handomdraai om te toveren tot een overzichtelijk magazijn. Deze muur van kunststof Basicline bakken biedt de mogelijkheid om voorraden geordend en overzichtelijk te rangschikken. Basicline euronorm stapelbakken zijn stevig, kennen een lange levensduur en zijn gemaakt van levensmiddelgeschikt polypropreen. De bakken hebben een gladde, hygiënische vormgeving en zijn dus eenvoudig te reinigen.



- Ideaal voor het opslaan, ordenen en picken van handzame goederen
- Bij uitstek geschikt voor de retail en voorraadhoudende webshops
- Stabiel stapelbaar dankzij unieke ribstructuren
- Met ruime uitpakopening, optioneel afsluitbaar met klep
- Gemaakt van levensmiddelgeschikt polypropreen

SCHIPHORST STORAGE WALL | UITPAKOPENING

ARTIKELCODE	BUITENAFMETING	BINNENAFMETING BAK	INHOUD SET	UITPAKOPENING BAK	KLEUR
SH-SW-20-B-3263	L 1.600 x B 600 x H 1.560 mm	L 567 x B 367 x H 317 mm	4 x 5 bakken	L 295 x H 161 mm	●
SH-SW-24-B-2763	L 1.600 x B 600 x H 1.570 mm	L 567 x B 367 x H 267 mm	4 x 6 bakken	L 295 x H 136 mm	●
SH-SW-24-B-2263	L 1.600 x B 600 x H 1.480 mm	L 567 x B 367 x H 217 mm	4 x 7 bakken	L 295 x H 111 mm	●

SCHIPHORST STORAGE WALL | UITPAKOPENING MET KLEP

ARTIKELCODE	BUITENAFMETING	BINNENAFMETING BAK	INHOUD SET	UITPAKOPENING BAK	KLEUR
SH-SW-20-B-3264	L 1.600 x B 600 x H 1.560 mm	L 567 x B 367 x H 317 mm	4 x 5 bakken	L 295 x H 161 mm	●
SH-SW-24-B-2764	L 1.600 x B 600 x H 1.570 mm	L 567 x B 367 x H 267 mm	4 x 6 bakken	L 295 x H 136 mm	●
SH-SW-24-B-2264	L 1.600 x B 600 x H 1.480 mm	L 567 x B 367 x H 217 mm	4 x 7 bakken	L 295 x H 111 mm	●



De Schiphorst Rolling Storage Wall is makkelijk te verplaatsen met deze soepel lopende dolly van 800 x 600 mm. De vier zwenkwielen (Ø 100 mm) met gegalvaniseerde gaffels zijn voorzien van een geluiddempende rubber looplaag.



SCHIPHORST ROLLING STORAGE WALL | UITPAKOPENING

ARTIKELCODE	BUITENAFMETING	BINNENAFMETING BAK	INHOUD SET	UITPAKOPENING BAK
SH-SWR-8-B-3263	L 800 x B 600 x H 1.420 mm	L 567 x B 367 x H 317 mm	2 x 4 bakken, 1 dolly	L 295 x H 161 mm
SH-SWR-10-B-2763	L 800 x B 600 x H 1.480 mm	L 567 x B 367 x H 267 mm	2 x 5 bakken, 1 dolly	L 295 x H 136 mm
SH-SWR-12-B-2263	L 800 x B 600 x H 1.440 mm	L 567 x B 367 x H 217 mm	2 x 6 bakken, 1 dolly	L 295 x H 111 mm

KLEUR BAKKEN KLEUR DOLLY



SCHIPHORST ROLLING STORAGE WALL | UITPAKOPENING MET KLEP

ARTIKELCODE	BUITENAFMETING	BINNENAFMETING BAK	INHOUD SET	UITPAKOPENING BAK
SH-SWR-8-B-3264	L 800 x B 600 x H 1.420 mm	L 567 x B 367 x H 317 mm	2 x 4 bakken, 1 dolly	L 295 x H 161 mm
SH-SWR-10-B-2764	L 800 x B 600 x H 1.480 mm	L 567 x B 367 x H 267 mm	2 x 5 bakken, 1 dolly	L 295 x H 136 mm
SH-SWR-12-B-2264	L 800 x B 600 x H 1.440 mm	L 567 x B 367 x H 217 mm	2 x 6 bakken, 1 dolly	L 295 x H 111 mm

KLEUR BAKKEN KLEUR DOLLY



ETIKETHOUDERS

Zie pagina 49



Kunststof ladingdragers zijn op meerdere manieren van identificatie te voorzien. Denk hierbij aan identificatie door middel van een opdruk en aan identificatie door middel van een informatie-drager, zoals een RFID-tag.

cialisten zijn u graag van dienst met een identificatievoorstel op maat waarbij alle beschikbare mogelijkheden op productniveau worden toegelicht. Bel +31(0)570 622 944 of stuur een e-mail naar sales@schiphorstbv.nl voor meer informatie.

Welke identificatie er mogelijk is, is product afhankelijk. Zo moet een product over specifieke eigenschappen beschikken om een bepaalde techniek op toe te kunnen passen. Onze productspe-

HOTSTAMP

Bij hotstamp wordt de identificatie aangebracht middels thermische druk. Een metalen cliché wordt verwarmd tot ca. 190°C, waarna er een kleurlint tussen het cliché en de bak wordt geplaatst. De identificatie wordt zo in één kleur in de bak gebrand. Hotstamp wordt in het bijzonder toegepast bij naambedrukkingen (10 of 20 mm hoog). Oplopende nummering en logo bedrukkingen behoren ook tot de mogelijkheden.



ZEEFDruk

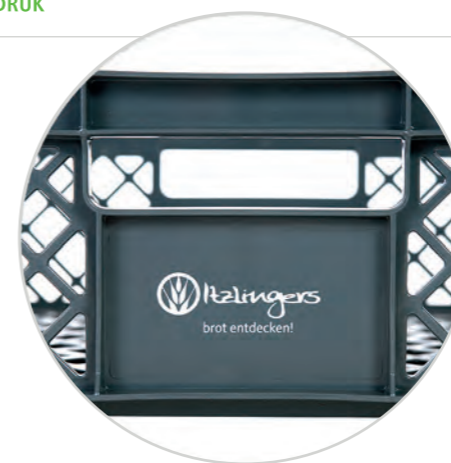

Bij zeefdruk wordt gebruik gemaakt van een drie-componentenlak. Een zeef wordt tegen het te bedrukken object geplaatst, waarna de lak wordt aangebracht. Vervolgens wordt de lak met een brander verhit. Het resultaat is een duurzame identificatie dat goed bestand is tegen krassen, slijtage en wasinstallaties. Zeefdruk wordt in het bijzonder toegepast bij grote bedrukkingen en logo's. Zeefdruk wordt overwegend in één kleur uitgevoerd, maar een meerkleurige bedrukking behoort ook tot de mogelijkheden.

Aanvullende productinformatie

- 124 Identificatie
- 126 Projectoplossingen
- 129 Kleuren

Er zijn meerdere redenen om kunststof bakken te personaliseren middels een bedrukking. Bijvoorbeeld om de bakken te duiden als uw bezit, al dan niet voorzien van een statiegeldbedrag of om reclame te maken voor uw bedrijf.

Daarnaast worden kunststof bakken steeds vaker ingezet als promotiebox. Door uw producten te verpakken en te verkopen in een gepersonaliseerde kunststof dekselbak zet u de primaire verpakking in als langdurige marketingtool en draagt u bij aan de vermindering van de afvalberg. Een kunststof bak als primaire verpakking biedt de volgende voordelen;

- duurzame verpakking; herbruikbaar, zeer lange levensduur en 100% recyclebaar
- stevig en slagvast; optimale bescherming van uw producten
- herkenbaar product; geconformeerd aan uw huisstijl
- duurzame, slijtvaste bedrukking
- herhaaldelijke reclame voor uw (merk)naam
- gebruiksvriendelijk; makkelijk hanteerbaar en eenvoudig schoon te houden





Reliëf identificatie wordt aangebracht tijdens de productie van de ladingdrager. In de matrijs wordt een cliché aangebracht die is voorzien van de gewenste informatie. Het eindresultaat is een meegegoten identificatie in dezelfde kleur van de ladingdrager. Na de eenmalige investering in de clichékosten zijn er geen extra kosten per bedrukking. Reliëf identificatie kan alleen worden toegepast bij grote aantallen.



BARCODESTICKER



Met een barcodesticker op uw ladingdrager kunt u uw partij goederen altijd volgen en unieke informatie meegeven. Deze zelfklevende informatiedrager kan na het productieproces op de kunststof ladingdrager worden aangebracht.

IML-BARCODE

Een IML (In Mould Labeling) barcode heeft dezelfde eigenschappen als de barcodesticker. Alleen wordt de IML-barcode reeds tijdens het productieproces aangebracht en als het ware verankerd in de kunststof ladingdrager. Hierdoor is de IML-barcode zeer goed bestand tegen invloeden van buitenaf.



RFID-TAG



Een RFID (Radio Frequency IDentification)-tag is een chip met een antenne, voorzien van informatie. Een RFID-reader kan deze tag lezen en een computer kan de gelezen informatie verwerken. RFID is een technologie om via radiofrequenties gegevens uit te wisselen tussen de tag en reader. Deze technologie helpt onder meer bij identificatie van goederen, waardoor goederenstromen beter te traceren zijn. De RFID-tag kan zowel tijdens als na het productieproces aangebracht worden.



MAATWERK IN GROTE EN KLEINE VORMEN

Kunststof ladingdragers worden geproduceerd door middel van het spuitgietproces. Dat biedt de mogelijkheid om complexe vormen te produceren. In de loop der jaren hebben wij voor veel verschillende toepassingen uiteenlopende kunststof ladingdragers ontwikkeld. Dat heeft geleid tot een goed doordacht assortiment aan standaard beschikbare ladingdragers.

Ondanks dit brede en diepe aanbod aan kunststof ladingdragers kan het zich voordoen dat uw logistieke oplossing hier niet bij zit.

In dat geval kunnen wij u van dienst zijn met een stukje maatwerk. Zo kunnen wij in nauwe samenwerking met u een compleet nieuwe ladingdrager ontwikkelen. Of wellicht zit de oplossing in een (kleine) aanpassing aan of aanvulling op een bestaande ladingdrager. Leg ons uw vraagstuk voor, dan gaan wij de uitdaging aan! Onze jarenlange ervaring, goede referenties en een R&D-afdeling dat beschikt over de modernste middelen staan samen garant voor succes.

PROJECTOPLOSSINGEN VOOR KUNSTSTOF BAKKEN

INSERTS OP MAAT



Inserts gemaakt van stof of schuim bieden extra bescherming aan kwetsbare goederen en maken het gelijk mogelijk om de producten in de kunststof bak te fixeren.

TUSSENSCHOTTEN

Met tussenschotten kunnen kunststof bakken worden opgedeeld in kleinere compartimenten. Hiervoor zijn verschillende systemen beschikbaar waarmee nagenoeg elke denkbare indeling gerealiseerd kan worden. Bakken met een compartimentenindeling worden veelal toegepast in distributiecentra die een grote voorraad aan kleine goederen en componenten beheren.





GEÏNTEGREERDE WERKSTUKDRAGERS

Kunststof bakken met een geïntegreerde werkstukdrager worden gebruikt om fragiele producten en componenten op te slaan en te transporteren. Vaak worden ze toegepast om componenten in geautomatiseerde processen aan te voeren voor verdere verwerking.

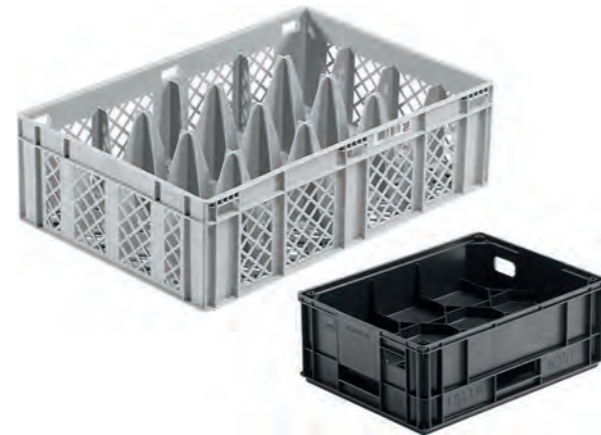

SPECIALE AFMETINGEN



Schiphorst voorziet in een ruim aanbod kunststof ladingdragers in euronorm afmetingen, maar het kan zich voordoen dat andere afmetingen wenselijk zijn. In dat geval ontwikkelen en produceren we een ladingdrager in speciale afmetingen naar behoefte van de klant. Ladingdragers in speciale afmetingen worden of helemaal nieuw vervaardigd of ze worden samengesteld uit bestaande ladingdragers middels snij- en lastechnieken.

PROJECTOPLOSSINGEN VOOR GEAUTOMATISEERDE MAGAZIJNSYSTEMEN

Kunststof bakken voor geautomatiseerde magazijnen worden individueel afgestemd op het conveyorsysteem van de gebruiker. De bakken worden voorzien van een passende bodem waarmee ze soepel en geluidsarm door het betreffende systeem bewegen. De ribstructuren voorzien in de juiste aangrijppunten voor robotisering. Daarnaast is er aandacht voor details als compartimenten indeling, afwateringsgaten en informatiedragers zoals een IML-barcode of RFID-tag.



KUNSTSTOF TRAYS

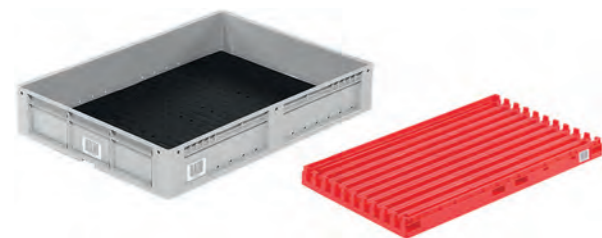

Trays worden gebruikt in geautomatiseerde magazijnen voor het transporteren en opslaan van goederen met incurante afmetingen zoals goederen in een karton of blisterverpakking. Kunststof trays zijn altijd klantspecifiek en worden speciaal afgestemd op de eisen van de betreffende transportsystemen.



PROJECTOPLOSSINGEN VOOR KUNSTSTOF PALLETS EN PALLETBOXEN

Soms kan een kleine aanpassing aan een standaard product deze beter laten functioneren in uw logistieke proces. Voorbeelden van dergelijke maatwerkoplossingen aan kunststof pallets en palletboxen zijn;

PALLETS

- Aanbrengen van een stortgat
- Aanbrengen van markeringen ten behoeve van productsortering
- Montage van kunststof keggen voor het opslaan van cilindrische goederen



PALLETBOXEN



- Aanbrengen van een stortgat
- Aanbrengen van markeringen behoeve van productsortering
- Aanbrengen van een uitpakopening
- Overvallend deksel scharnierend maken
- Montage van verzegelsysteem middels hangsloten
- Montage van wielen
- Verankeren van klossen in de poten

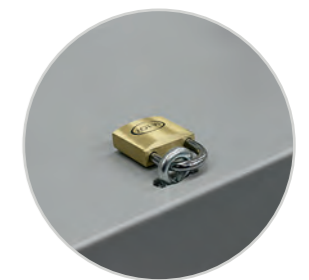
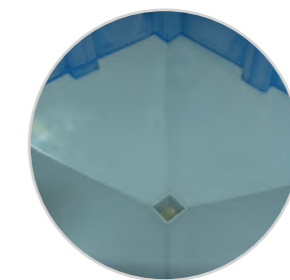

**KLEUREN**

Door uw kunststof bakken, pallets, palletboxen of onderstellen te laten produceren in de kleur van uw huisstijl vergroot u de herkenbaarheid van uw eigendom. Dit kan van nut zijn wanneer u uw ladingdragers tijdelijk onderbrengt bij toeleveranciers of klanten. Met ons brede kleurenprogramma is nagenoeg elke kleur te benaderen.

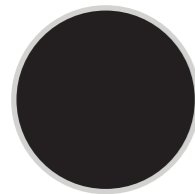
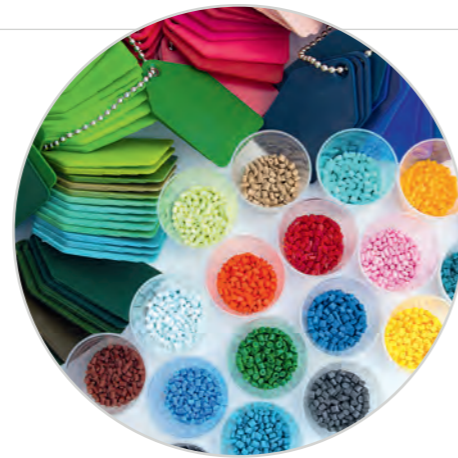

Zwart 000

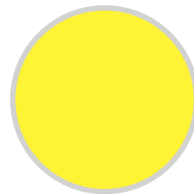

Geel 101

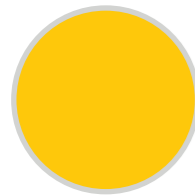

Geel 108

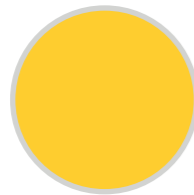

Geel 109

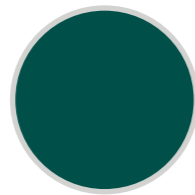

Groen 201

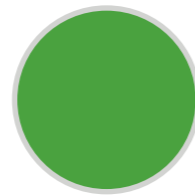

Groen 210

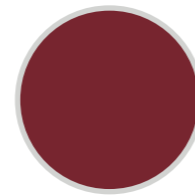

Rood 300

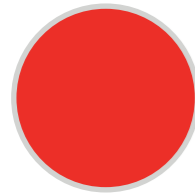

Rood 305

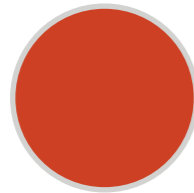

Rood 321

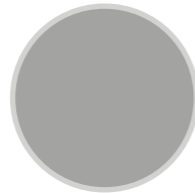

Grijs 401

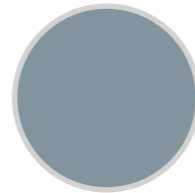

Grijs 408

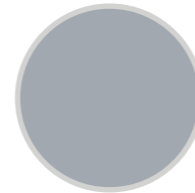

Grijs 412

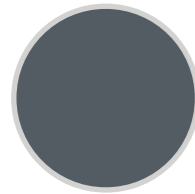

Grijs 416



Blauw 508

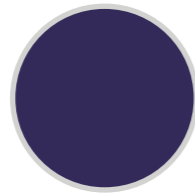

Blauw 516



Blauw 525



Blauw 527

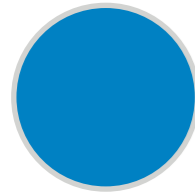

Blauw 532



Oranje 603

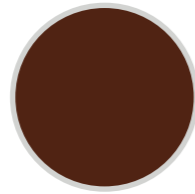

Bruin 701

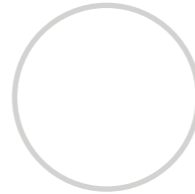

Wit 88

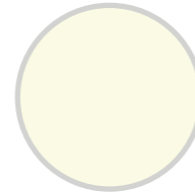

Ecrû 999

De kleuren kunnen in werkelijkheid afwijken van de op papier getoonde kleuren.

schiphorst 
Logistieke oplossingen in kunststof



**Al meer dan 60 jaar
producent en distributeur
van duurzame ladingdragers**



